

产教10楼韩国语学堂装修 施工图

图纸说明

甲、设计有关说明

- <一> 设计依据
1) .设计合同
2) .甲方提供的图纸、意见及现场
3) .《建筑内部装修设计防火规范》GB50222-2017
- <二> 为了确保设计效果和建设单位的使用要求，所有图纸需经设计单位和施工单位作详细的施工图交底，以补充和完善装饰施工图纸的不足。在施工单位对整个设计图纸和要求完全理解后，再进行施工。如需调整，在施工时以联系单的形式协调解决。
- <三> 大面积的装饰面材料，如顶、墙面、地面等材料，通过选择样品，经建设单位和设计单位共同商量，对造价与效果有一个整体的比较后，再进行全面实施。
- <四> 由于装饰施工图复杂多变，材料，工艺较为繁琐，局部的施工图若存在一些不明确或遗漏之处，请施工单位仔细查明记录备案，待图纸交底时进一步明确统一。某些局部的特异尺寸，根据现场实际情况需调整的问题，在施工中与设计单位现场协调解决。

乙、施工有关说明

- <一> 地面
一. 凡有给排水设备或水浸入地面，均做防水处理，并按比1%坡度向地漏方向找坡。
二. 不同楼地面材料做法的交接处，如发生高度不等现象时，依据施工实际情况，适当调整垫层厚度。楼层走廊玻化砖与办公室复合地板接头处镶嵌铜条。
三. 地砖，板材颜色，依设计师意见和甲方要求而定。通过质量和造价等情况的综合比较，由建设单位和设计单位共同商定后再实施。
- <二> 墙面
一. 属防火区，防火墙功能的墙身砌体到顶。防火墙间隔材料采用绝燃性材料，符合防火等级要求。
二. 隔墙采用轻钢龙骨隔墙，达到消防部门要求。
三. 隔墙位置准确，砌体到顶，如出现现场尺寸与图纸矛盾，及时向设计师提出，便于调整处理。
- <三> 吊顶
一. 装修天花标高以每层建筑地面向上尺寸为准。
二. 轻钢龙骨吊顶及配件，本工程吊顶龙骨采用C50系列，如上人，则采用C60系列。贴12厚纸面石膏板，主龙骨间距控制在1000毫米范围内，吊点间距控制在900毫米范围内，次龙骨间距控制在400毫米范围内。龙骨由厂方配套，按规范要求实施。
三. 根据实际情况设检修孔，检修孔尺寸上人人为600*600MM，不上人为450*450MM。孔洞四周密封，饰面材料保持一致。

- <四> 门，窗，家私
一. 所有门、窗、地弹簧、门锁、门铰、闭门器、门趟轨及其他配套五金均按进口铜质或不锈钢配件考虑，具体形式牌号选择提供，由建设单位和设计单位共同商定。

- <五> 施工及制作
一. 木装修造型木档，木构架均为杉木方料（作防火处理），面层为夹板者木档间距不得大于400。
二. 木造型等不设木档的基层陈板除图中注明外均为18厚细木工板或9厚夹板（均作防火处理）。
三. 所有作基层的夹板，除注明外均为九厘板防火五夹板。
四. 所有图示未注明木线脚混水油漆或乳胶漆者为白木制品，清水漆者与周围面材相同木制品。墙面、平顶等乳胶漆施工按验收规范高级质量要求工艺施工，所有木装修油漆按树脂亚光漆工艺施工。
五. 饰面夹板除图示注明者外均按杂木饰面施工。

- <六> 其他
一. 与消防、水电安装等施工单位配合，作好孔洞、设备等隐蔽工程的预埋工作，避免返工。
二. 凡墙身、天花处需有层道检修及消防栓箱处留检修口以备。
三. 所有装饰构件饰面材料均需提供样品，并事先经设计师和甲方单位认可后进行全面施工。
四. 本设计图与施工图所注尺寸均以毫米为单位。
五. 说明中未尽事宜按图示规定及国家有关施工验收规范执行（GB50210-2001）。

- <七> 防火要求
本工程按二级耐火等级进行建筑设计和室内装修设计。在遵照原建筑设计各项防火措施的前提下并遵照GB50222-2017《建筑内部装修设计防火规范》的精神进行实施。所用主要材料耐火等级要求如下：
一. 顶棚——为A级要求设计——轻钢龙骨石膏板。
为B1级要求设计——轻钢龙骨铝合金方通。
二. 墙面——为A级要求设计——轻钢龙骨石膏板。
为B1级要求设计——防火板木工板基层。
三. 地面——以B级为主，塑胶地板防火B1。
四. 隔断——以B1级要求设计——轻钢龙骨石膏板填岩棉。
五. 其他装饰材料——以B2级要求设计。

- <八> 环保要求
一. 石材——内照射指数 ≤ 1.0 ；外照射指数 ≤ 1.3
二. 人造木板及夹板——E1级。
三. 涂料：
水性涂料——TVOC（g/L） ≤ 200 ；游离甲醛（k/kg） ≤ 0.1
硝基清漆——TVOC（g/L） ≤ 750 ；苯（k/kg） ≤ 5
四. 石膏板——内照射指数 ≤ 1.0 ；外照射指数 ≤ 1.3
五. 其他相关材料的污染控制指标参照《民用建筑工程室内环境污染控制规范》执行。

温州霞光
建设有限公司

地址：泰顺县罗阳镇新城金都花园2 9 幢1 0 6 - 1 0 7 号

修改
REVISIONS

注：
1、所有设计：图纸及说明之版权全属公司；除非得到本公司书面同意，否则不得使用、抄袭或复制。
2、所有尺寸需要作实地检查复核，不可依图纸尺寸度量为准。
3、所有图纸以最后修改为准。

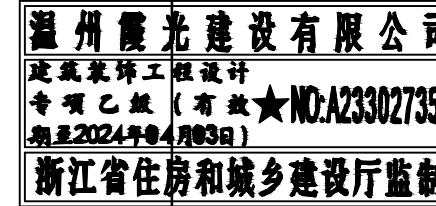

项目地址 PROJECT ADDRESS

浙江·温州·龙湾

项目名称 PROJECT

产教10楼韩国语学堂装修

客户审核 CLIENT APPROVAL

序号
SHEET NO

项目编号
JOB NO.

图纸名称
DRAWING TITLE

设计说明

图纸编号
DRAWING NO

出图日期 2024. 12

温州霞光建设有限公司

证书(设计与施工贰级)
编号: C233027356

审 定
审 核

吴嘉仁

项目负责
建 筑

吴嘉仁

电 气
给 排 水

陈柏燕

设 计
制 图

谢 煌

谢 煌

出图日期

2024. 12

修改
REVISIONS

注：
 1、所有设计：图纸及说明之版权全属公司；除非得到本公司书面同意，否则不得使用、抄袭或复制。
 2、所有尺寸需要作实地检查复核，不可依图纸尺寸度量为准。
 3、所有图纸以最后修改为准。

温州霞光建设有限公司
 建筑装饰工程设计
 专项乙级（有效★NO:A233027356
 期至2024年04月03日）
 浙江省住房和城乡建设厅监制

项目地址 PROJECT ADDRESS

浙江·温州·龙湾

项目名称 PROJECT

产教10楼韩国语学堂装修

客户审核 CLIENT APPROVAL

序号 SHEET NO

项目编号 JOB NO.

图纸名称 DRAWING TITLE
原始平面图

图纸编号 DRAWING NO

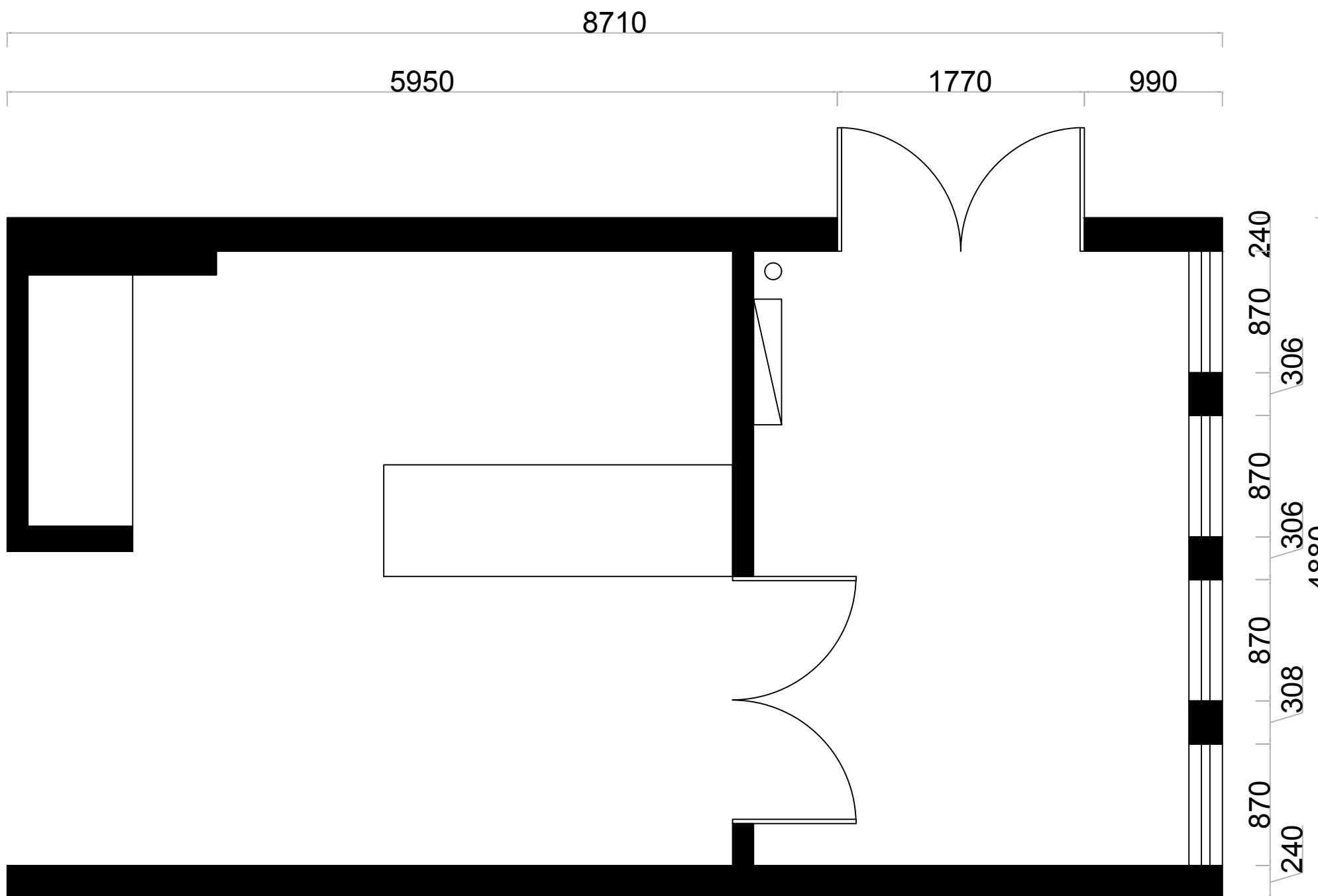

温州霞光建设有限公司

证书(设计与施工贰级)
编号: C233027356

审 定
审 核

吴嘉仁

项目负责
建 筑

吴嘉仁

电 气
给 排 水

陈柏燕
批 准

设 计
制 图

谢 强

出图日期

2024. 12

注：

- 所有设计：图纸及说明之版权属公司；除非得到本公司书面同意，否则不得使用、抄袭或复制。
- 所有尺寸需要作实地检查复核，不可依图纸尺寸度量为准。
- 所有图纸以最后修改为准。



项目地址 PROJECT ADDRESS

浙江·温州·龙湾

项目名称 PROJECT

产教10楼韩国语学堂装修

客户审核 CLIENT APPROVAL

序号
SHEET NO

项目编号
JOB NO.

图纸名称
DRAWING TITLE

隔墙图

图纸编号
DRAWING NO

出图日期 2024.12

木龙骨隔墙，防火九厘板，
表面护墙板，藏隐形门

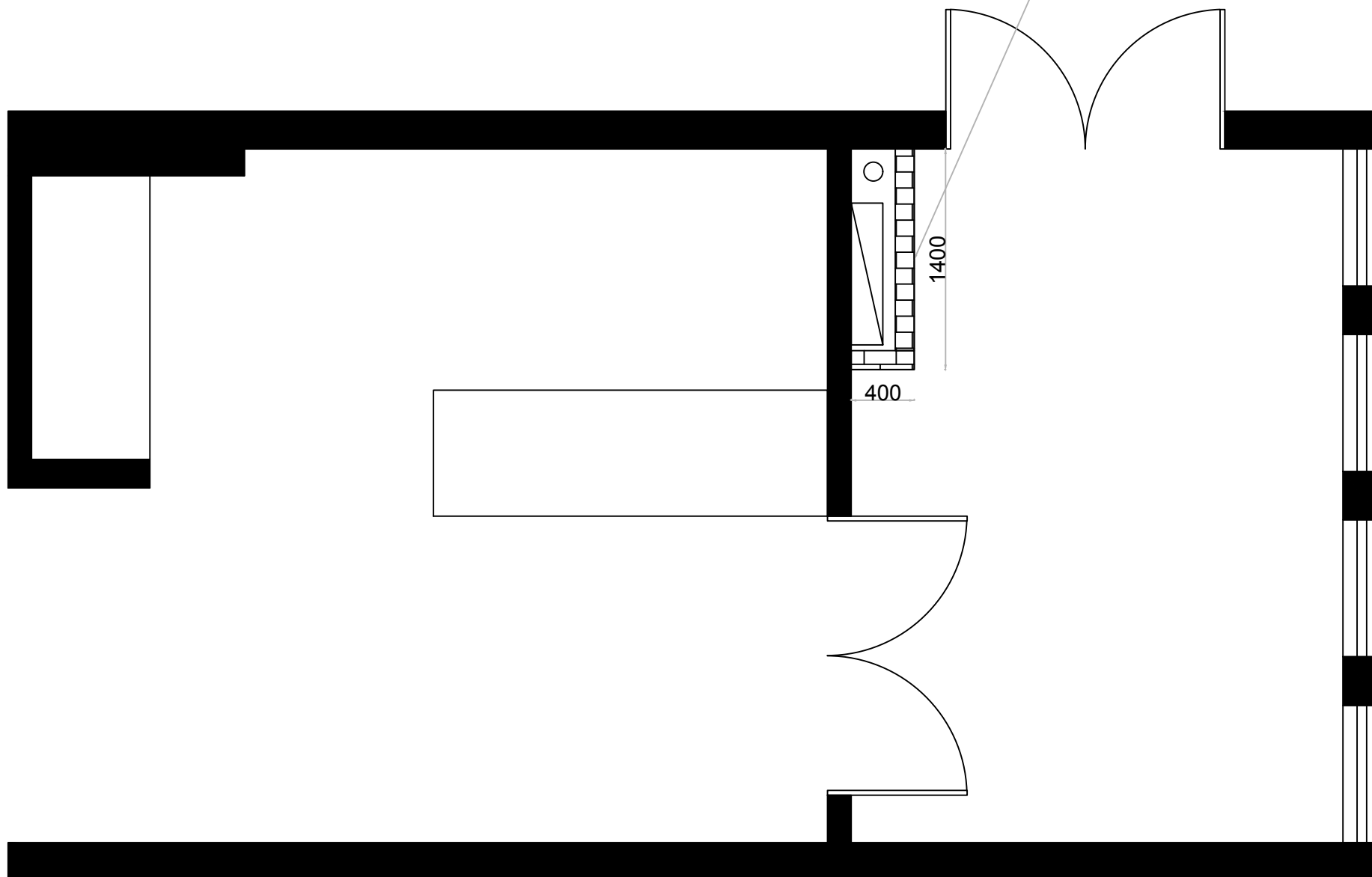

温州霞光建设有限公司

证书(设计与施工贰级)
编号: C233027356

审 定
审 核

吴嘉仁

项目负责
建 筑

吴嘉仁

电 气
给 排 水

陈柏燕

设 计
制 图

谢 耀

出图日期 2024.12

图纸编号
DRAWING NO

修改
REVISIONS

- 注：
- 1、所有设计：图纸及说明之版权全属公司；除非得到本公司书面同意，否则不得使用、抄袭或复制。
 - 2、所有尺寸需要作实地检查复核，不可依图纸尺寸度量为准。
 - 3、所有图纸以最后修改为准。

温州霞光建设有限公司
建筑装饰工程设计
专项乙级（有效★NO:A233027356
期至2024年04月03日）
浙江省住房和城乡建设厅监制

项目地址 PROJECT ADDRESS

浙江·温州·龙湾

项目名称 PROJECT

产教10楼韩国语学堂装修

客户审核 CLIENT APPROVAL

序号
SHEET NO

项目编号
JOB NO.

图纸名称
DRAWING TITLE
平面布置图

图纸编号
DRAWING NO

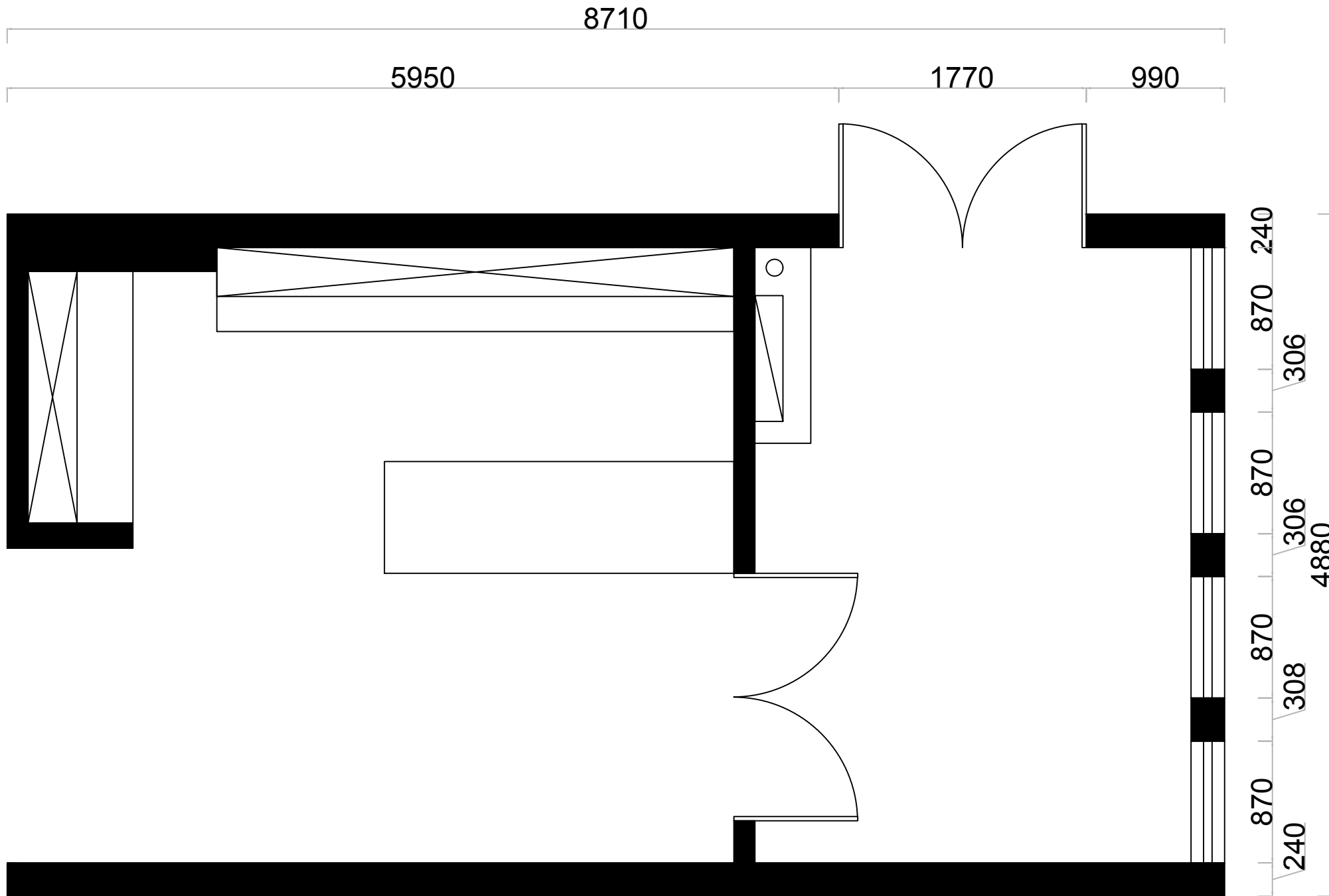

温州霞光建设有限公司

证书(设计与施工贰级)
编号: C233027356

审 定
审 核

吴嘉仁

项目负责
建 筑

吴嘉仁

电 气
给 排 水

陈柏燕

设 计
制 图

谢雅

出图日期

2024. 12

图纸编号
DRAWING NO

注：

- 所有设计：图纸及说明之版权全属公司；除非得到本公司书面同意，否则不得使用、抄袭或复制。
- 所有尺寸需要作实地检查复核，不可依图纸尺寸度量为准。
- 所有图纸以最后修改为准。



项目地址 PROJECT ADDRESS

浙江·温州·龙湾

项目名称 PROJECT

产教10楼韩国语学堂装修

客户审核 CLIENT APPROVAL

序号
SHEET NO

项目编号
JOB NO.

图纸名称
DRAWING TITLE

地面布置图

图纸编号
DRAWING NO

出图日期 2024.12

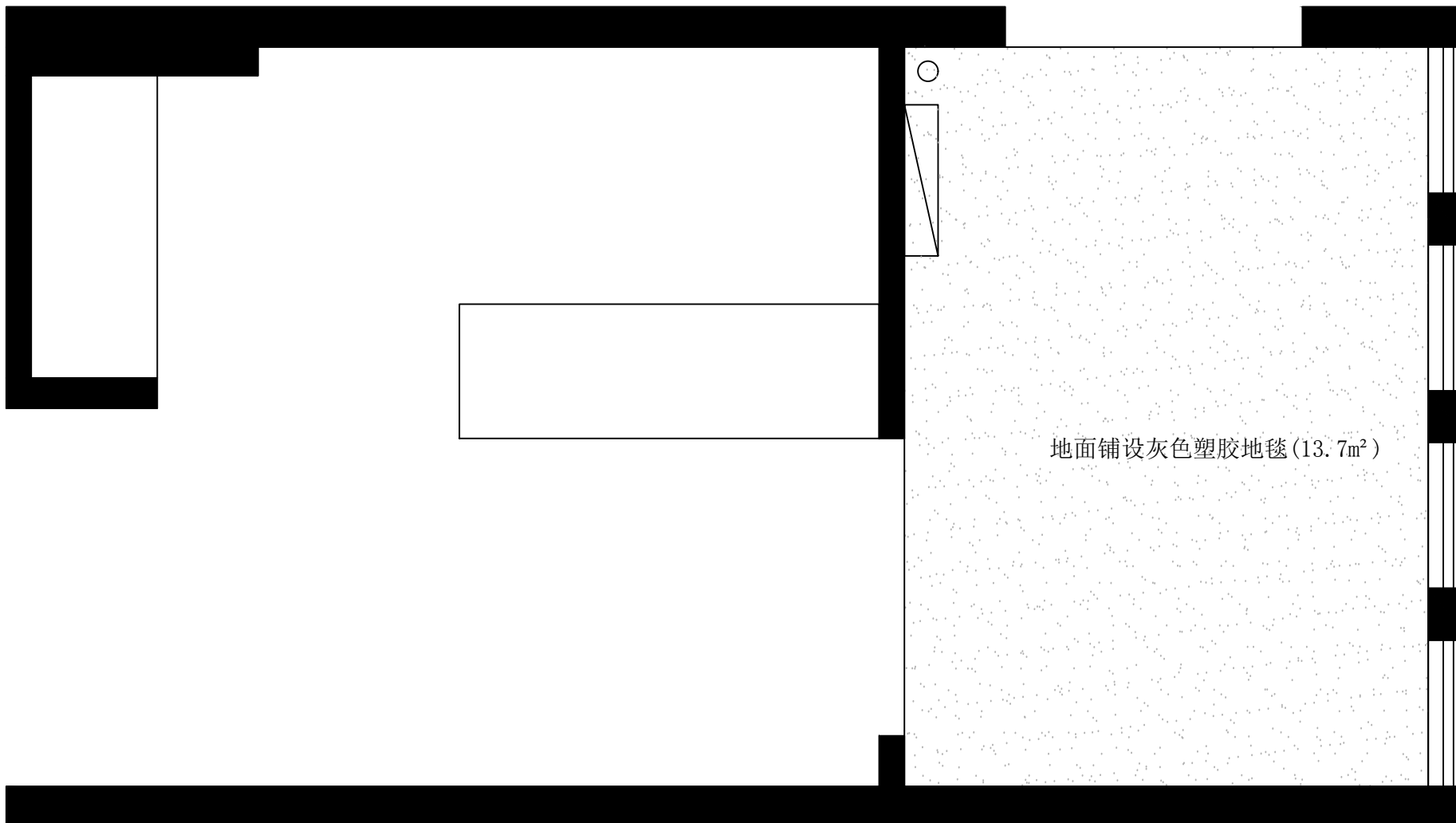
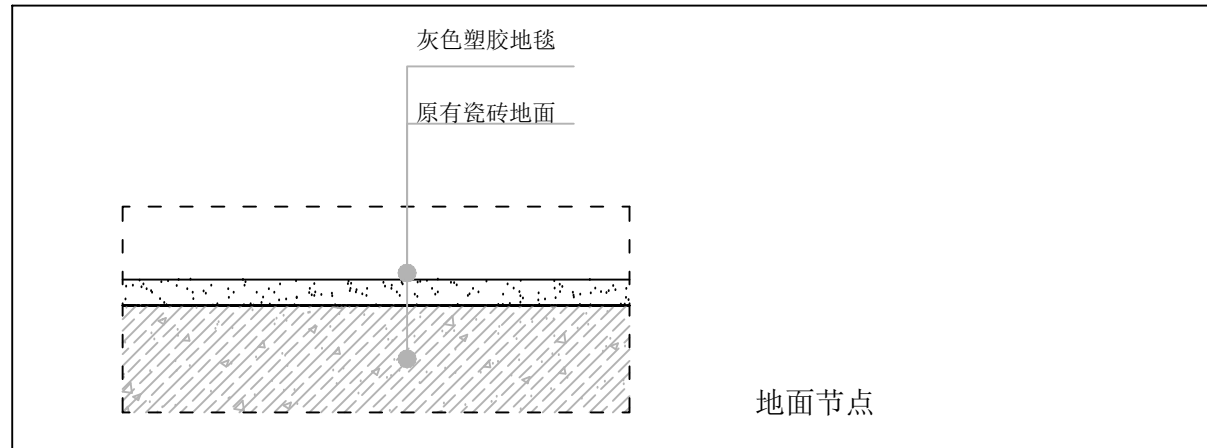

温州霞光建设有限公司

证书(设计与施工贰级)
编号: C233027356

审 定
审 核

吴嘉仁

项目负责
建 筑

吴嘉仁

电 气
给 排 水

陈柏燕

设 计
制 图

谢 煌

出图日期 2024.12

图纸编号
DRAWING NO

修改
REVISIONS

注:

- 1、所有设计: 图纸及说明之版权全属公司: 除非得到本公司书面同意, 否则不得使用, 抄袭或复制。
- 2、所有尺寸需要作实地检查复核, 不可依图纸尺寸度量为准。
- 3、所有图纸以最后修改为准。

温州霞光建设有限公司
 建筑装饰工程设计
 专项乙级 (有效★NO:A233027356
 期至2024年04月03日)
 浙江省住房和城乡建设厅监制

木龙骨吊顶, 防火九厘板
 表面石膏板刮腻子两遍打
 磨刷白色乳胶漆

5*8cm白色铝方
 通, 间距8cm
 1000*80mm方通灯

Φ100筒灯, 开孔75



项目地址 PROJECT ADDRESS

浙江·温州·龙湾

项目名称 PROJECT

产教10楼韩国语学堂装修

客户审核 CLIENT APPROVAL

序号 SHEET NO	
----------------	--

项目编号 JOB NO.	
-----------------	--

图纸名称 DRAWING TITLE	顶面布置图
-----------------------	-------

图纸编号 DRAWING NO	
--------------------	--

修改
REVISIONS

注:

- 1、所有设计: 图纸及说明之版权全属公司: 除非得到本公司书面同意, 否则不得使用, 抄袭或复制。
- 2、所有尺寸需要作实地检查复核, 不可依图纸尺寸度量为准。
- 3、所有图纸以最后修改为准。

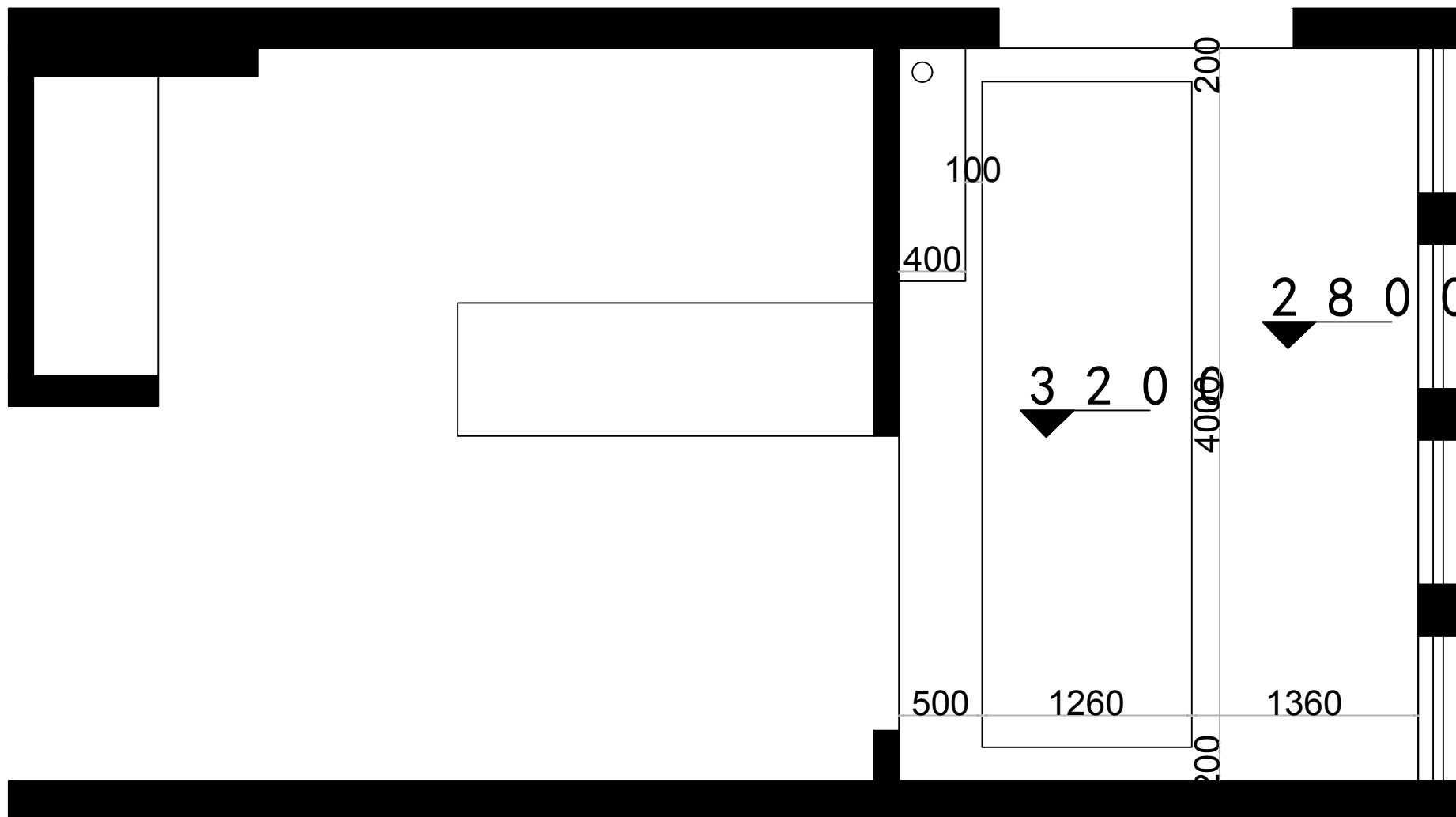

温州霞光建设有限公司
建筑装饰工程设计
专项乙级 (有效★NO:A233027356
期至2024年04月03日)
浙江省住房和城乡建设厅监制

项目地址 PROJECT ADDRESS

浙江·温州·龙湾

项目名称 PROJECT

产教10楼韩国语学堂装修

客户审核 CLIENT APPROVAL

序号 SHEET NO

项目编号 JOB NO.

图纸名称 DRAWING TITLE
顶面尺寸图

图纸编号 DRAWING NO

温州霞光建设有限公司

证书(设计与施工贰级)
编号: C233027356

审 定
审 核

吴嘉仁

项目负责
建 筑

吴嘉仁

电 气
给 排 水

陈柏燕

设 计
制 图

谢煌

出图日期

2024. 12

修改
REVISIONS

注:

- 1、所有设计: 图纸及说明之版权全属公司: 除非得到本公司书面同意, 否则不得使用, 抄袭或复制。
- 2、所有尺寸需要作实地检查复核, 不可依图纸尺寸度量为准。
- 3、所有图纸以最后修改为准。

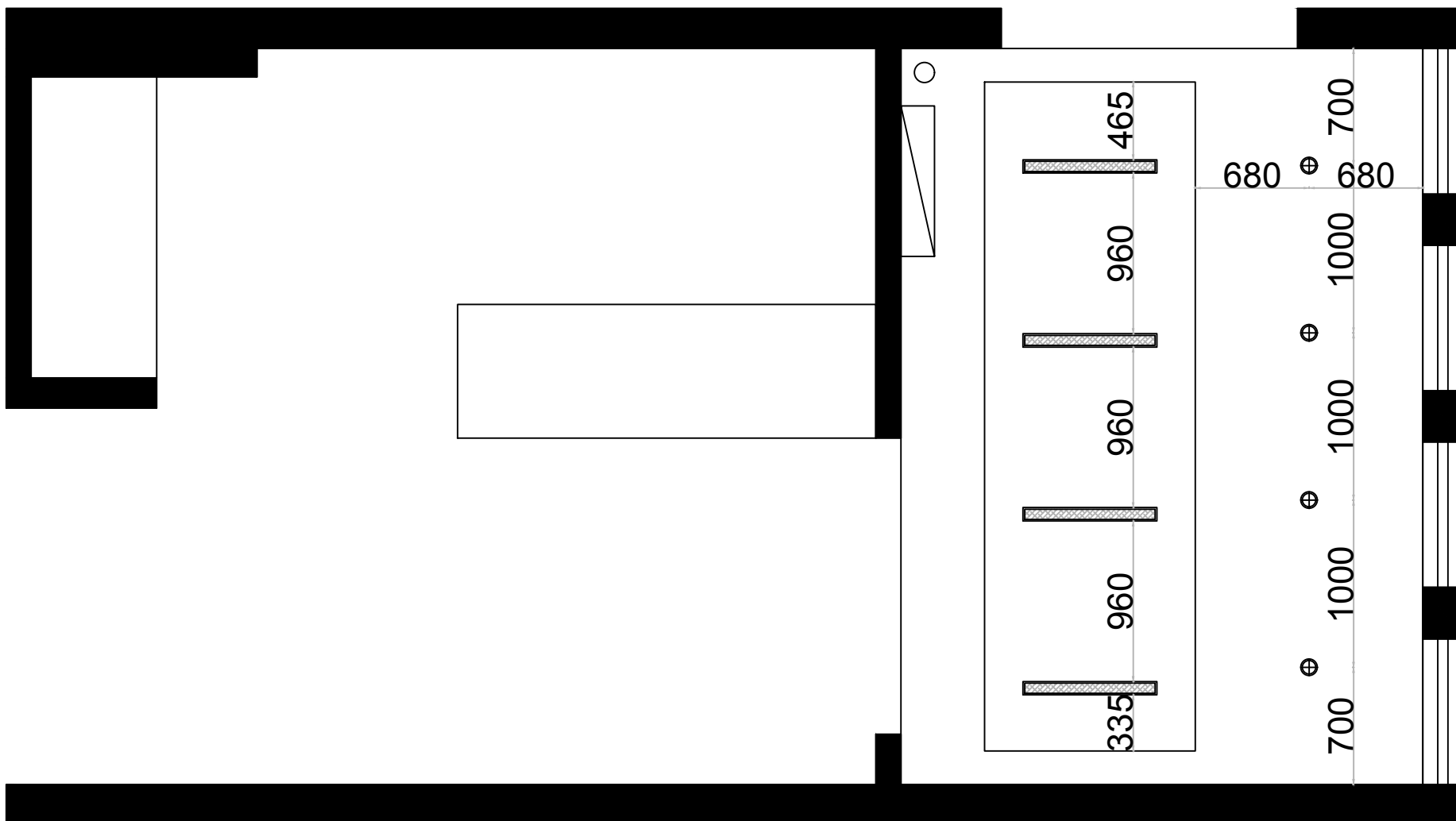

温州霞光建设有限公司
建筑装饰工程设计
专项乙级(有效★NO:A233027356
期至2024年04月03日)
浙江省住房和城乡建设厅监制

项目地址 PROJECT ADDRESS

浙江·温州·龙湾

项目名称 PROJECT

产教10楼韩国语学堂装修

客户审核 CLIENT APPROVAL

序号 SHEET NO

项目编号 JOB NO.

图纸名称 DRAWING TITLE
灯具定位图

修改
REVISIONS

- 注：
- 1、所有设计：图纸及说明之版权全属公司；除非得到本公司书面同意，否则不得使用、抄袭或复制。
 - 2、所有尺寸需要作实地检查复核，不可依图纸尺寸度量为准。
 - 3、所有图纸以最后修改为准。

温州霞光建设有限公司
建筑装饰工程设计
专项乙级（有效★NO:A233027356
期至2024年04月03日）
浙江省住房和城乡建设厅监制

项目地址 PROJECT ADDRESS

浙江·温州·龙湾

项目名称 PROJECT

产教10楼韩国语学堂装修

客户审核 CLIENT APPROVAL

序号
SHEET NO

项目编号
JOB NO.

图纸名称
DRAWING TITLE
插座布置图

图纸编号
DRAWING NO

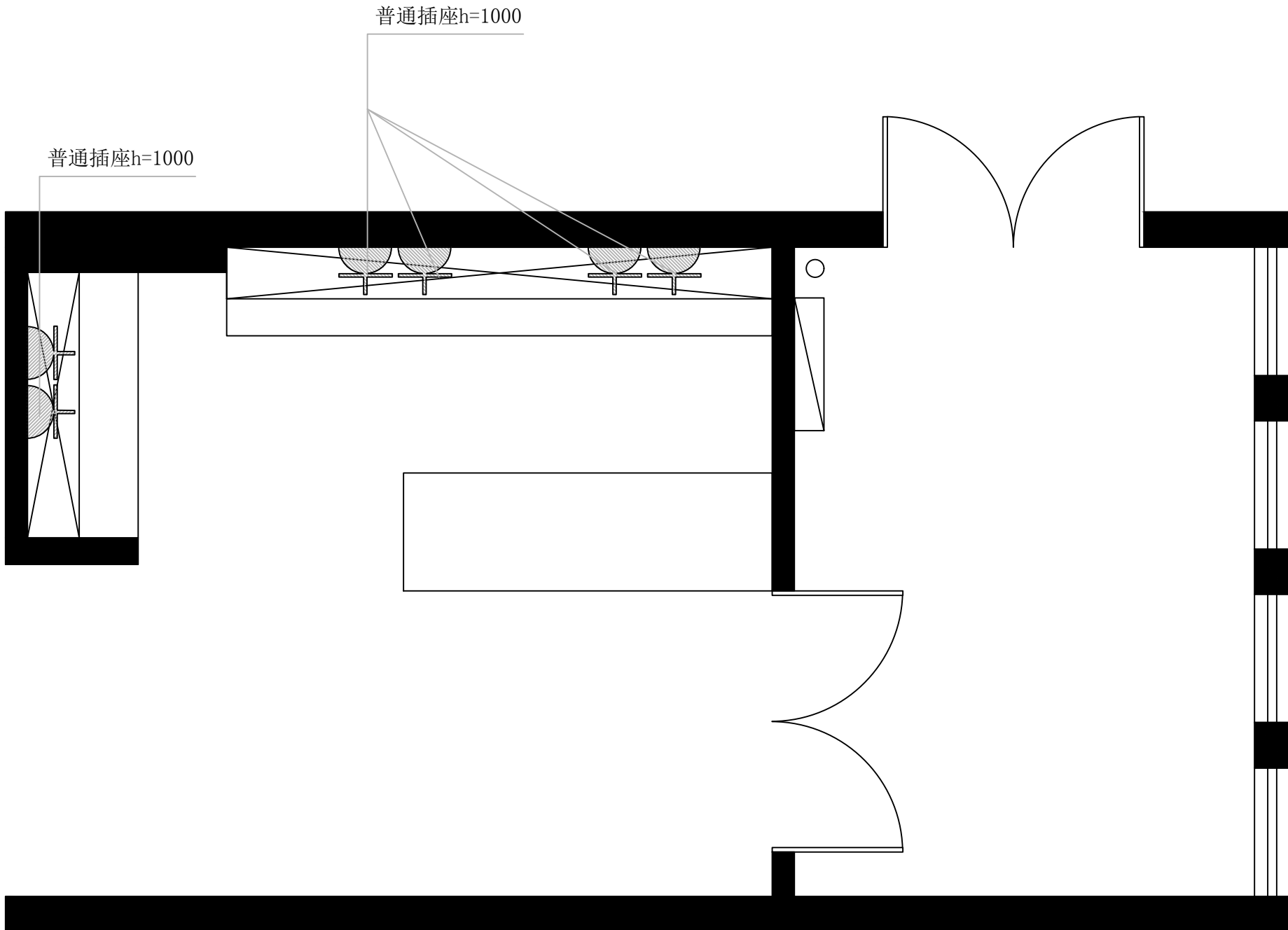

温州霞光建设有限公司

证书(设计与施工贰级)
编号: C233027356

审 定
审 核

吴嘉仁

项目负责
建 筑

吴嘉仁

电 气
给 排 水

陈柏燕
批 准

设 计
制 图

谢 耀
谢 耀

出图日期

2024. 12

2024. 12

温州霞光
建设有限公司

地址：泰顺县罗阳镇新城金都花园29幢106-107号

修改
REVISIONS

- 注：
- 1、所有设计：图纸及说明之版权全属公司，除非得到本公司书面同意，否则不得使用、抄袭或复制。
 - 2、所有尺寸需要作实地检查复核，不可依图纸尺寸度量为准。
 - 3、所有图纸以最后修改为准。

温州霞光建设有限公司
建筑装饰工程设计
专项乙级（有效期★NO:A233027356
期至2024年04月03日）
浙江省住房和城乡建设厅监制

项目地址 PROJECT ADDRESS

浙江·温州·龙湾

项目名称 PROJECT

产教10楼韩国语学堂装修

客户审核 CLIENT APPROVAL

序号
SHEET NO

项目编号
JOB NO.

图纸名称
DRAWING TITLE

开关布置图

图纸编号
DRAWING NO

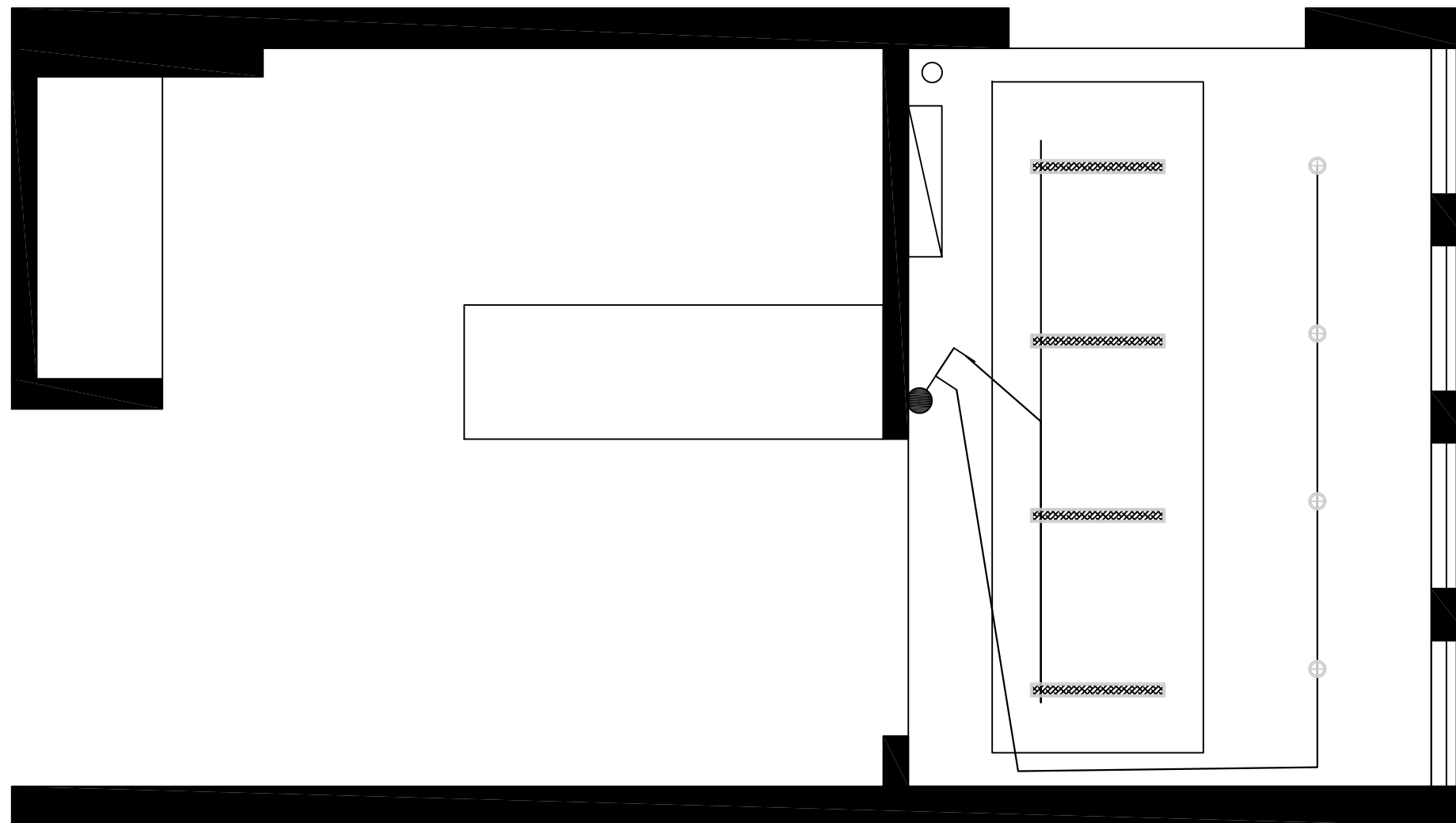

温州霞光建设有限公司

证书(设计与施工贰级)
编号: C233027356

审 定
核 对
吴嘉仁

项目负责
建 筑
吴嘉仁

电 气
给 排 水
陈柏燕
批 准

设 计
制 图
谢 煌

出图日期
2024. 12

图纸编号
DRAWING NO

修改
REVISIONS

注:

1. 所有设计: 图纸及说明之版权全属公司: 除非得到本公司书面同意, 否则不得使用, 抄袭或复制。
2. 所有尺寸需要作实地检查复核, 不可依图纸尺寸度量为准。
3. 所有图纸以最后修改为准。

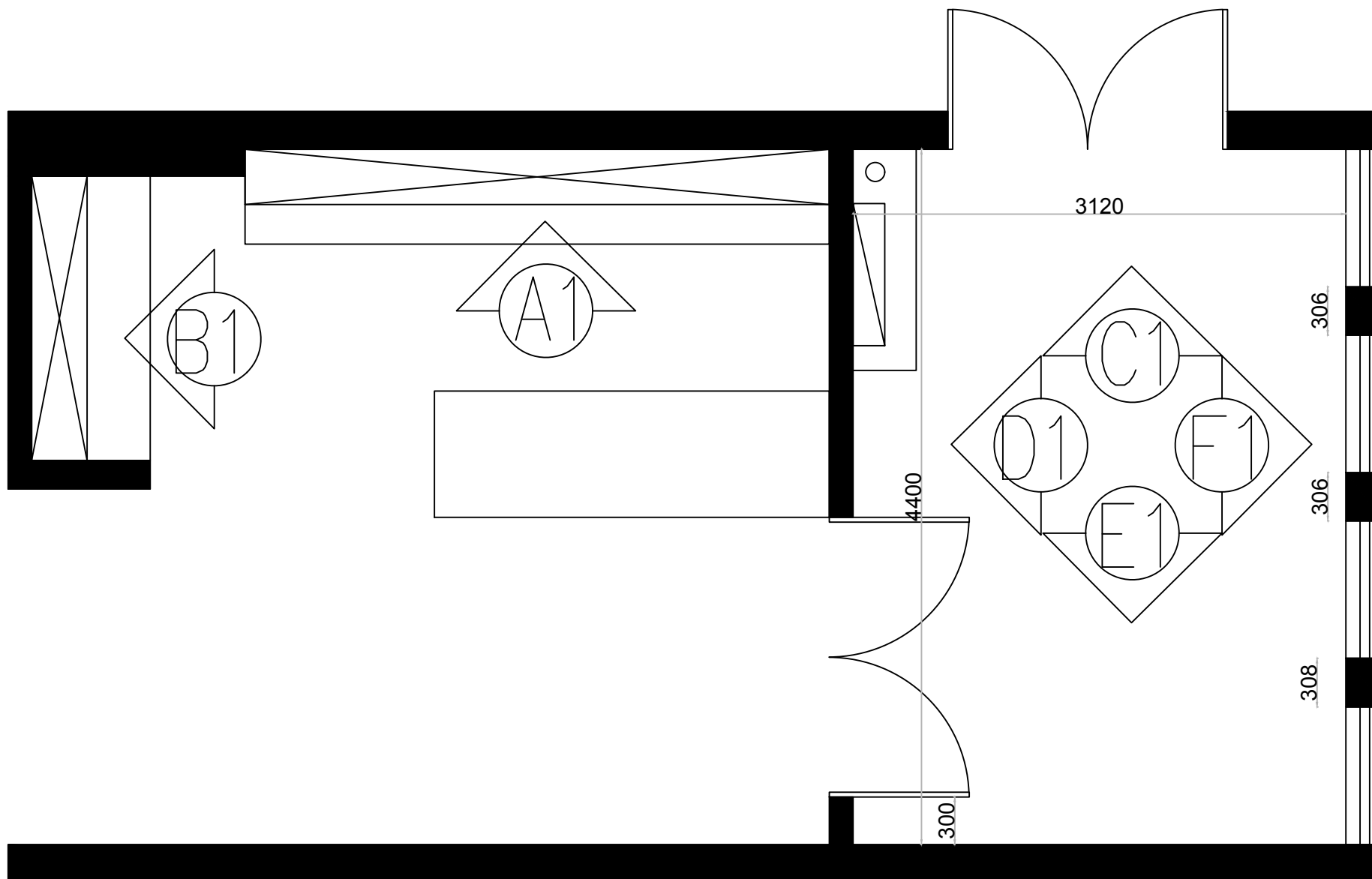

项目地址 PROJECT ADDRESS

浙江·温州·龙湾

项目名称 PROJECT

产教10楼韩国语学堂装修

客户审核 CLIENT APPROVAL

序号
SHEET NO

项目编号
JOB NO.

图纸名称
DRAWING TITLE

平面布置图

图纸编号
DRAWING NO

温州霞光建设有限公司

证书(设计与施工贰级)
编号: C233027356

审 定
审 核

吴嘉仁

项目负责
建 筑

吴嘉仁

电 气
给 排 水

陈柏燕
批 准

设 计
制 图

谢 煌

出图日期 2024.12

图纸编号
DRAWING NO

修改
REVISIONS

注:

1. 所有设计: 图纸及说明之版权全属公司: 除非得到本公司书面同意, 否则不得使用, 抄袭或复制。
2. 所有尺寸需要作实地检查复核, 不可依图纸尺寸度量为准。
3. 所有图纸以最后修改为准。



项目地址 PROJECT ADDRESS

浙江·温州·龙湾

项目名称 PROJECT

产教10楼韩国语学堂装修

客户审核 CLIENT APPROVAL

序号
SHEET NO

项目编号
JOB NO.

图纸名称
DRAWING TITLE

立面A1. B1

图纸编号
DRAWING NO

出图日期 2024. 12

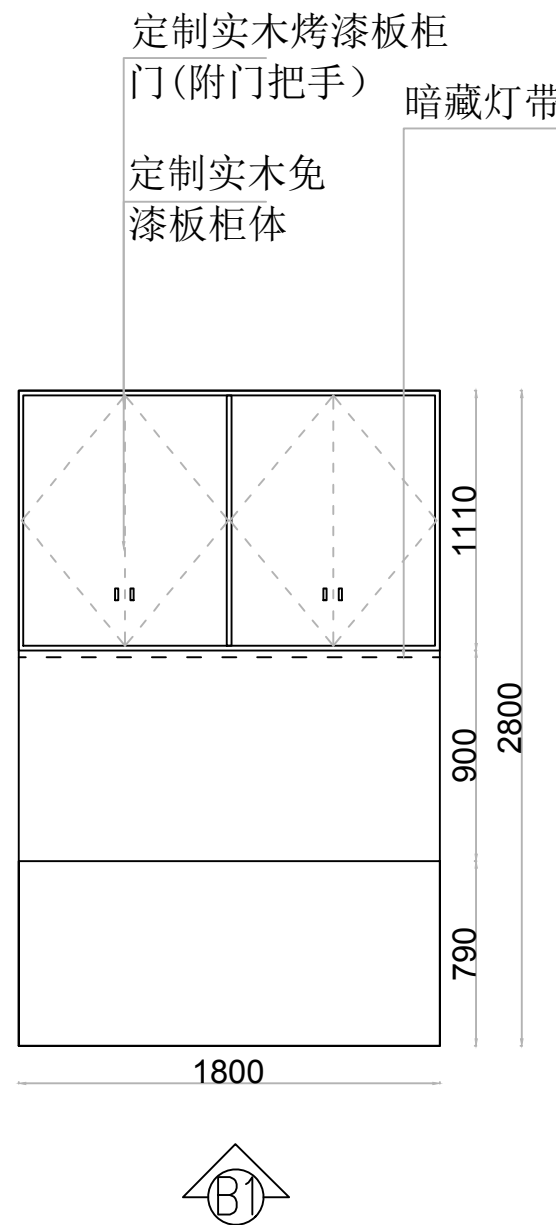
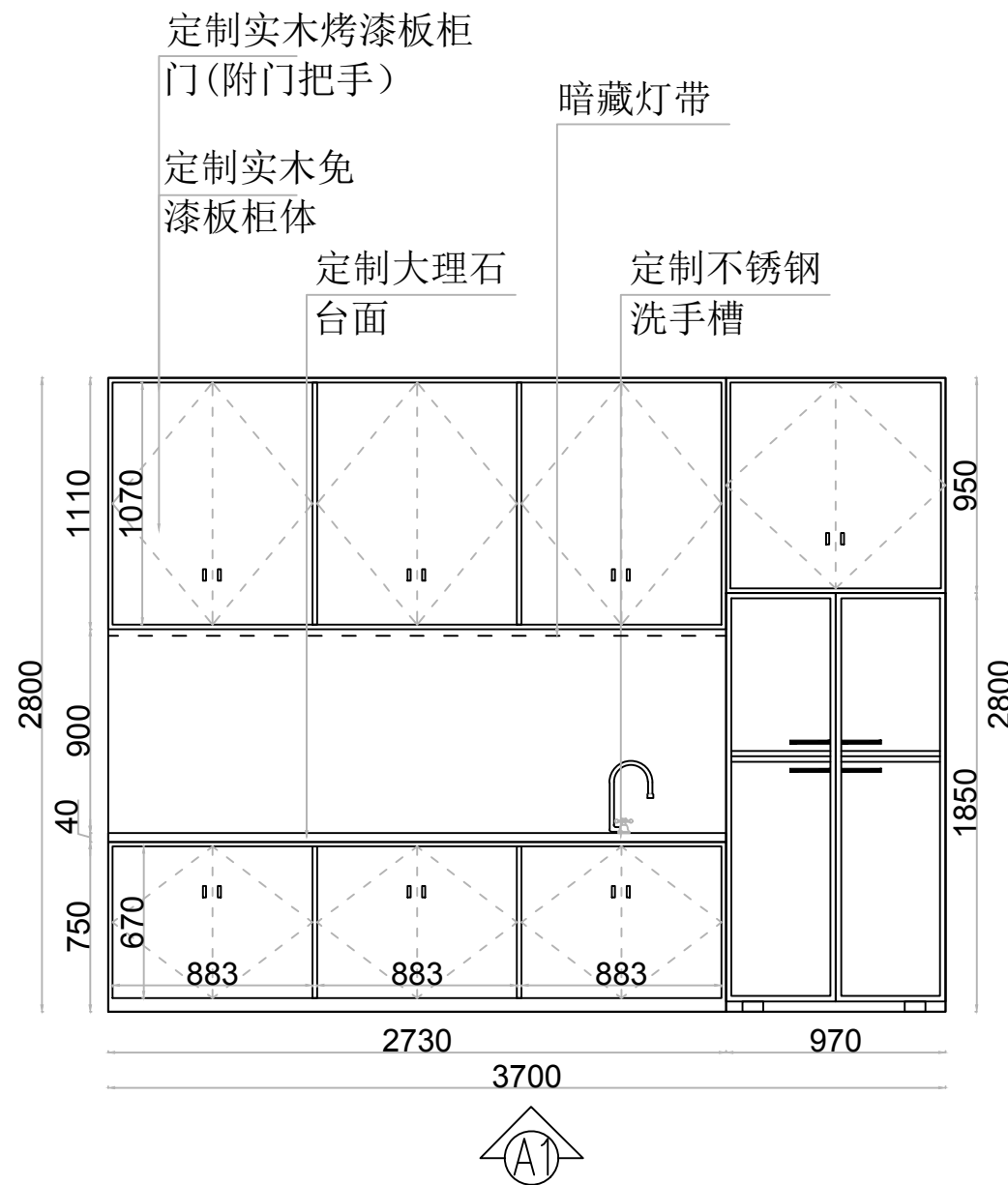

温州霞光建设有限公司

证书(设计与施工贰级)
编号: C233027356

审定
审核

项目负责
建筑

吴嘉仁

电气
给排水

陈柏杰

设计
制图

谢煌

出图日期 2024. 12

图纸编号
DRAWING NO

注：
1、所有设计：图纸及说明之版权全属公司；除非得到本公司书面同意，否则不得使用、抄袭或复制。
2、所有尺寸需要作实地检查复核，不可依图纸尺寸度量为准。
3、所有图纸以最后修改为准。

温州霞光建设有限公司
建筑装饰工程设计
专项乙级（有效★NO:A233027356
期至2024年04月03日）
浙江省住房和城乡建设厅监制

项目地址 PROJECT ADDRESS

浙江·温州·龙湾

项目名称 PROJECT

产教10楼韩国语学堂装修

客户审核 CLIENT APPROVAL

序号 SHEET NO

项目编号 JOB NO.

图纸名称 DRAWING TITLE
立面C1, D1
E1, F1

图纸编号 DRAWING NO

九厘板基层，
表面护墙板

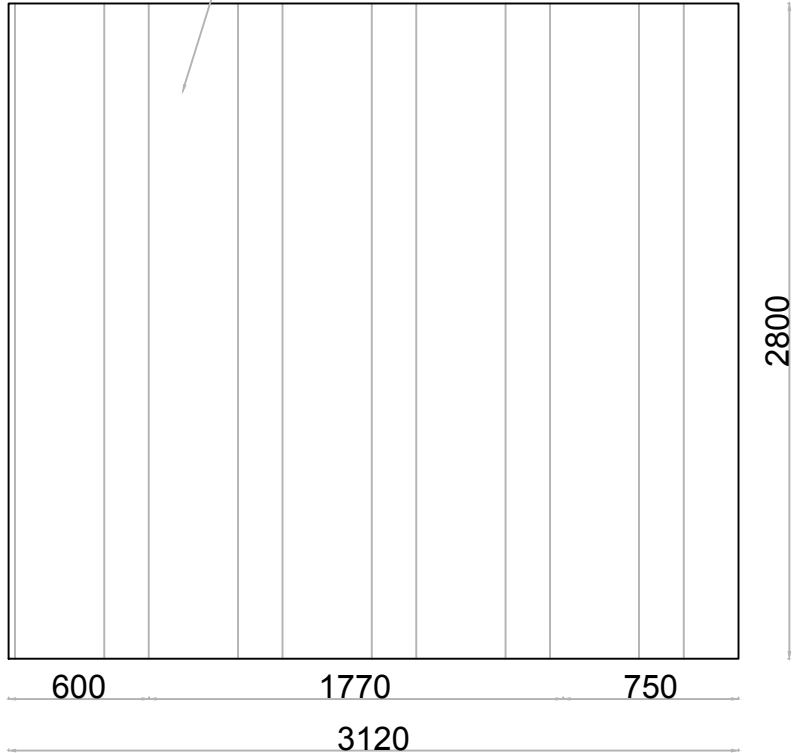

C1

九厘板基层，
表面护墙板

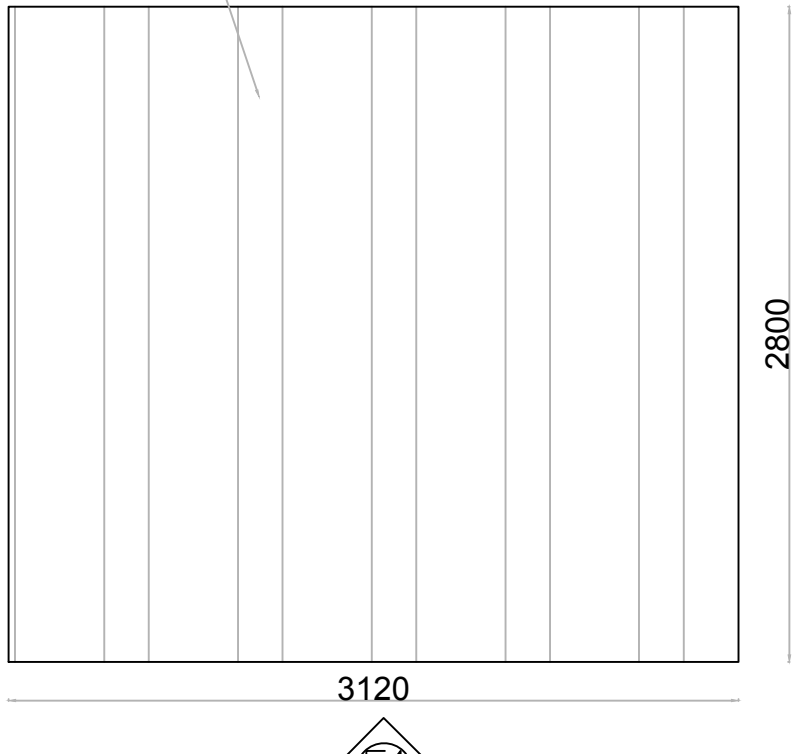

E1

九厘板基层，
表面护墙板

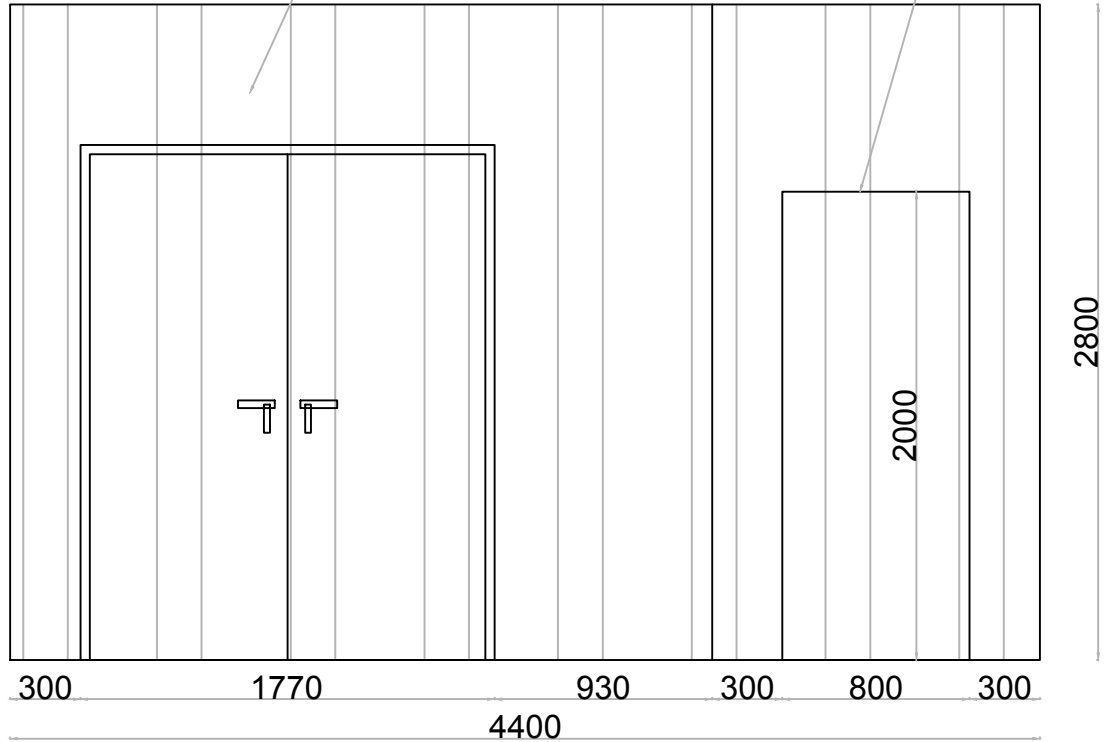

D1

隐形门

九厘板基层，
表面护墙板

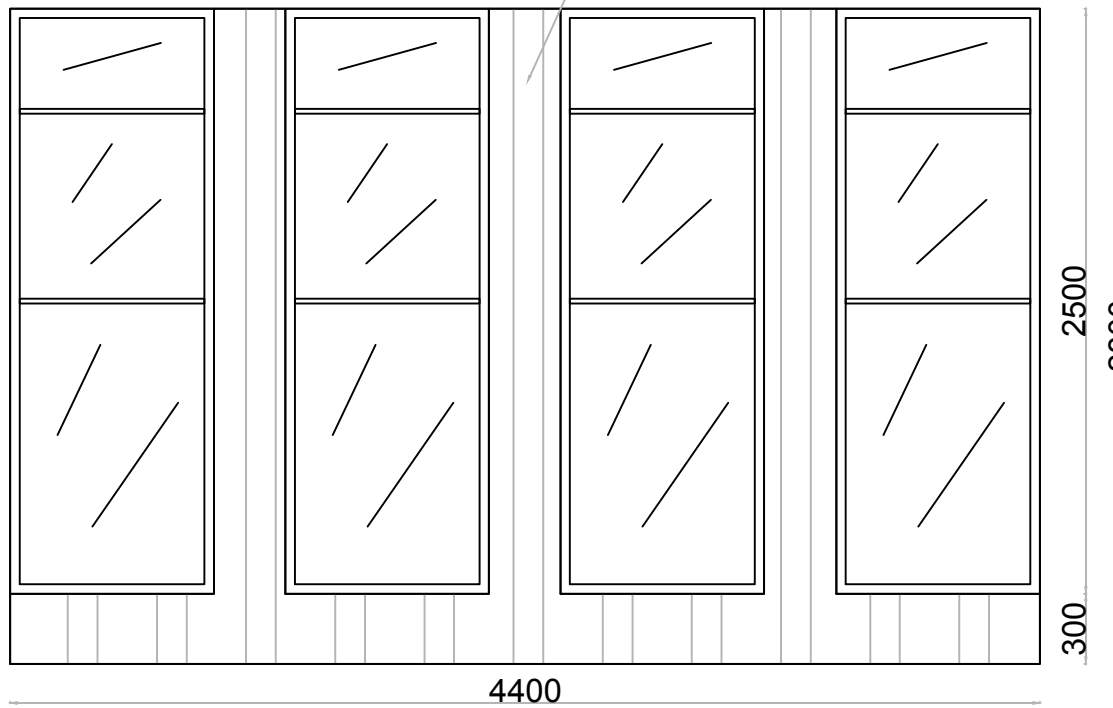

F1

修改
REVISIONS

注:

- 1、所有设计: 图纸及说明之版权全属公司; 除非得到本公司书面同意, 否则不得使用, 抄袭或复制。
- 2、所有尺寸需要作实地检查复核, 不可依图纸尺寸度量为准。
- 3、所有图纸以最后修改为准。

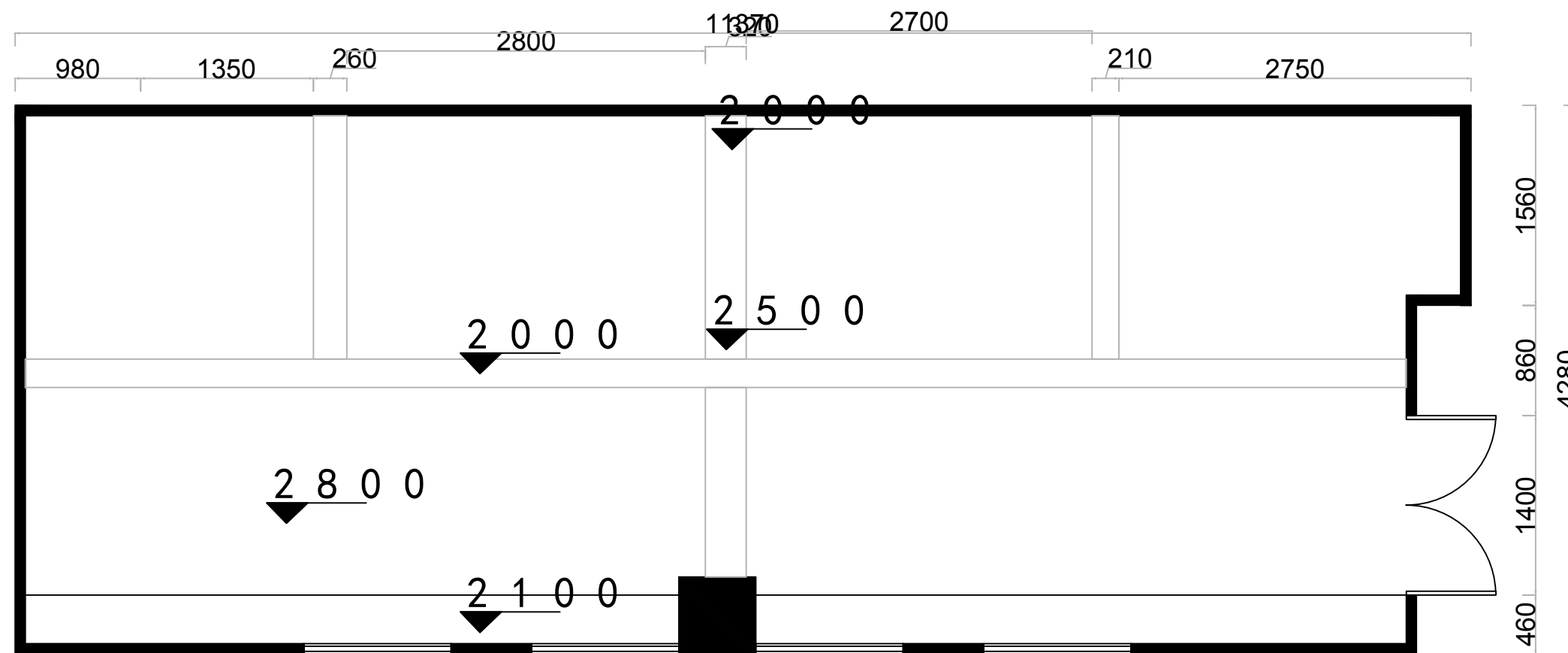

温州霞光建设有限公司
建筑装饰工程设计
专项乙级 (有效★NO:A233027356
期至2024年04月03日)
浙江省住房和城乡建设厅监制

项目地址 PROJECT ADDRESS

浙江·温州·龙湾

项目名称 PROJECT

产教10楼韩国语学堂装修

客户审核 CLIENT APPROVAL

序号 SHEET NO

项目编号 JOB NO.

图纸名称 DRAWING TITLE
原始平面图

温州霞光建设有限公司

证书(设计与施工贰级)
编号: C233027356

审定
审核

吴嘉仁

项目负责
建筑

吴嘉仁

电气
给排水

陈柏燕
批注

设计
制图

谢煌
谢煌

出图日期

2024. 12

图纸编号
DRAWING NO

修改
REVISIONS

注:

- 1、所有设计: 图纸及说明之版权全属公司: 除非得到本公司书面同意, 否则不得使用, 抄袭或复制。
- 2、所有尺寸需要作实地检查复核, 不可依图纸尺寸度量为准。
- 3、所有图纸以最后修改为准。

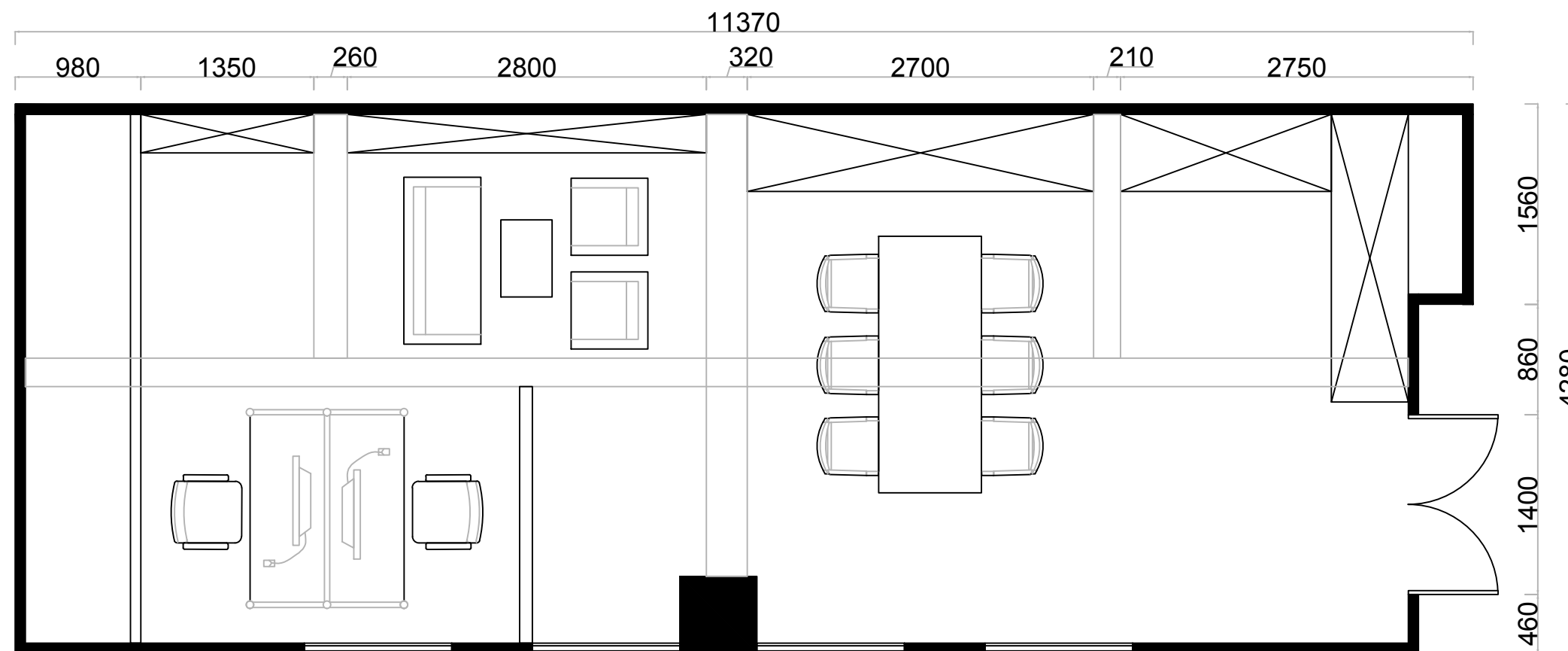

温州霞光建设有限公司
建筑装饰工程设计
专项乙级(有效★NO:A233027356
期至2024年04月03日)
浙江省住房和城乡建设厅监制

项目地址 PROJECT ADDRESS

浙江·温州·龙湾

项目名称 PROJECT

产教10楼韩国语学堂装修

客户审核 CLIENT APPROVAL

序号 SHEET NO

项目编号 JOB NO.

图纸名称 DRAWING TITLE
平面布置图

图纸编号 DRAWING NO

温州霞光建设有限公司

证书(设计与施工贰级)
编号: C233027356

审 定
审 核
吴嘉仁

项目负责
建 筑
吴嘉仁

电 气
给 排 水
陈柏燕
陈柏军

设 计
制 图
谢煌
谢煌

出图日期 2024. 12

修改
REVISIONS

注：

- 所有设计：图纸及说明之版权全属公司；除非得到本公司书面同意，否则不得使用、抄袭或复制。
- 所有尺寸需要作实地检查复核，不可依图纸尺寸度量为准。
- 所有图纸以最后修改为准。

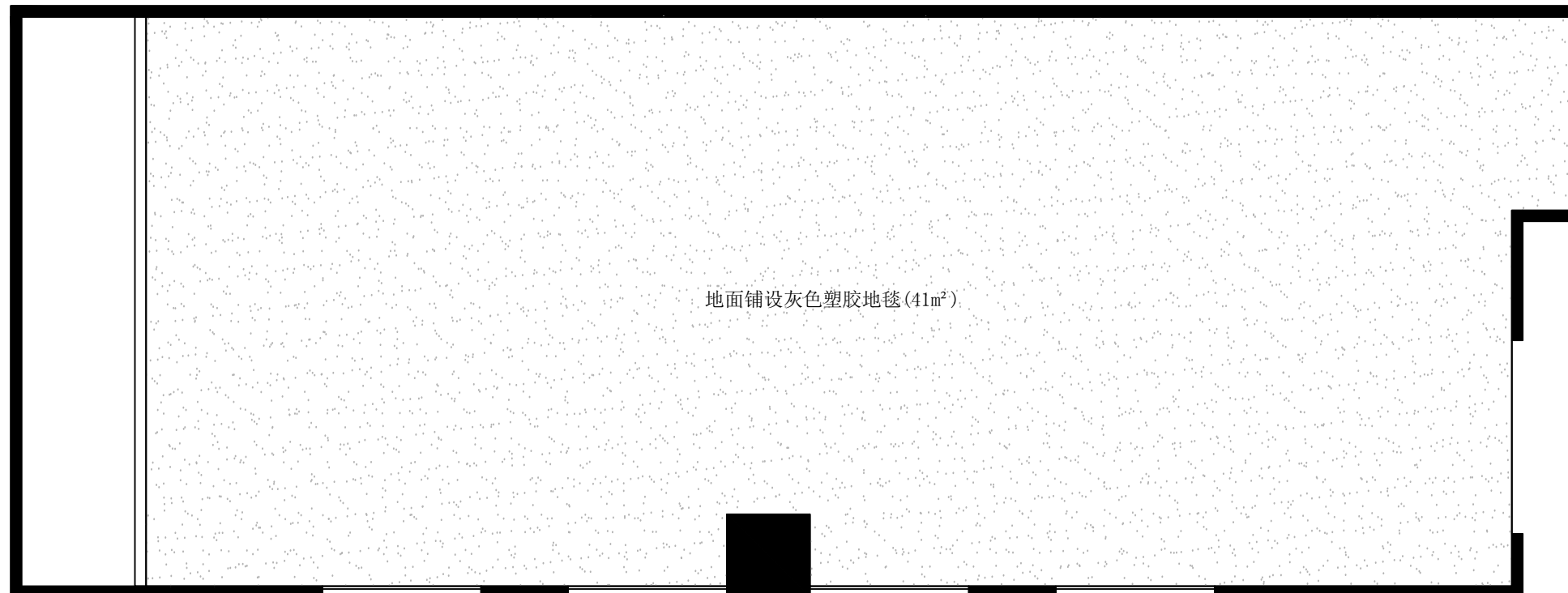
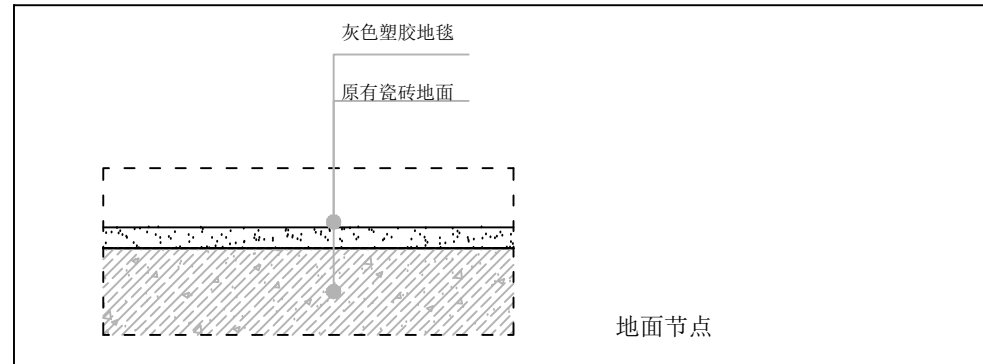

项目地址 PROJECT ADDRESS

浙江·温州·龙湾

项目名称 PROJECT

产教10楼韩国语学堂装修

客户审核 CLIENT APPROVAL

序号
SHEET NO

项目编号
JOB NO.

图纸名称
DRAWING TITLE
地面布置图

图纸编号
DRAWING NO

温州霞光建设有限公司

证书(设计与施工贰级)
编号: C233027356

审 定
审 核

吴嘉仁

项目负责
建 筑

吴嘉仁

电 气
给 排 水

陈柏燕

设 计
制 图

谢煌

出图日期

2024.12

2024.12

修改
REVISIONS

注:

- 1、所有设计: 图纸及说明之版权全属公司: 除非得到本公司书面同意, 否则不得使用, 抄袭或复制。
- 2、所有尺寸需要作实地检查复核, 不可依图纸尺寸度量为准。
- 3、所有图纸以最后修改为准。

温州霞光建设有限公司
建筑装饰工程设计
专项乙级(有效★NO:A233027356)
有效期至2024年04月03日)
浙江省住房和城乡建设厅监制

项目地址 PROJECT ADDRESS

浙江·温州·龙湾

项目名称 PROJECT

产教10楼韩国语学堂装修

客户审核 CLIENT APPROVAL

序号 SHEET NO

项目编号 JOB NO.

图纸名称 DRAWING TITLE
顶面布置图

图纸编号 DRAWING NO

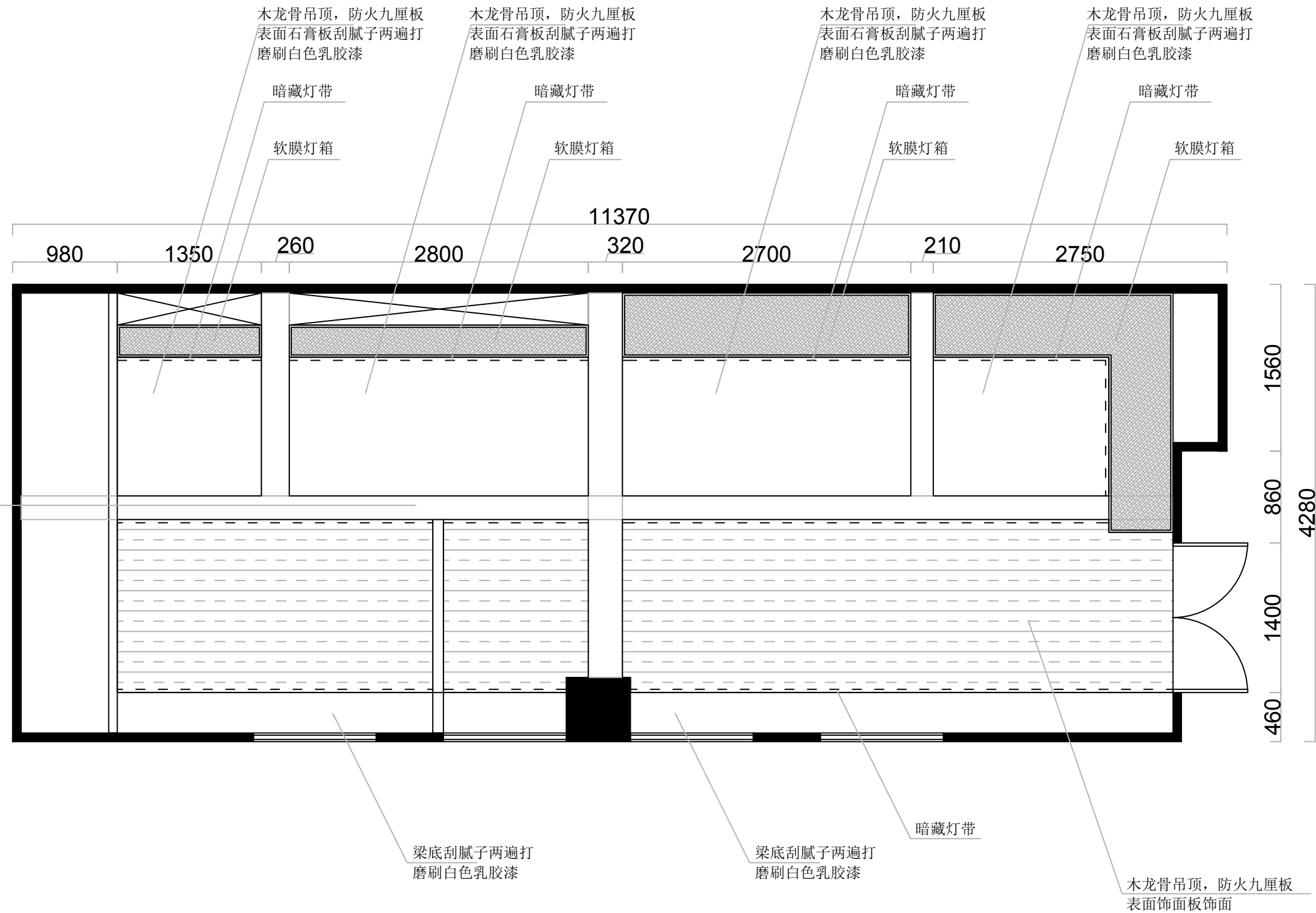

温州霞光建设有限公司

证书(设计与施工贰级)
编号: C233027356

审定
审核
吴嘉仁

项目负责
建筑
吴嘉仁

电气
给排水
陈柏燕
批

设计
制图
谢煌
谢煌

出图日期
2024.12

修改
REVISIONS

- 注：
- 1、所有设计：图纸及说明之版权全属公司；除非得到本公司书面同意，否则不得使用、抄袭或复制。
 - 2、所有尺寸需要作实地检查复核，不可依图纸尺寸度量为准。
 - 3、所有图纸以最后修改为准。

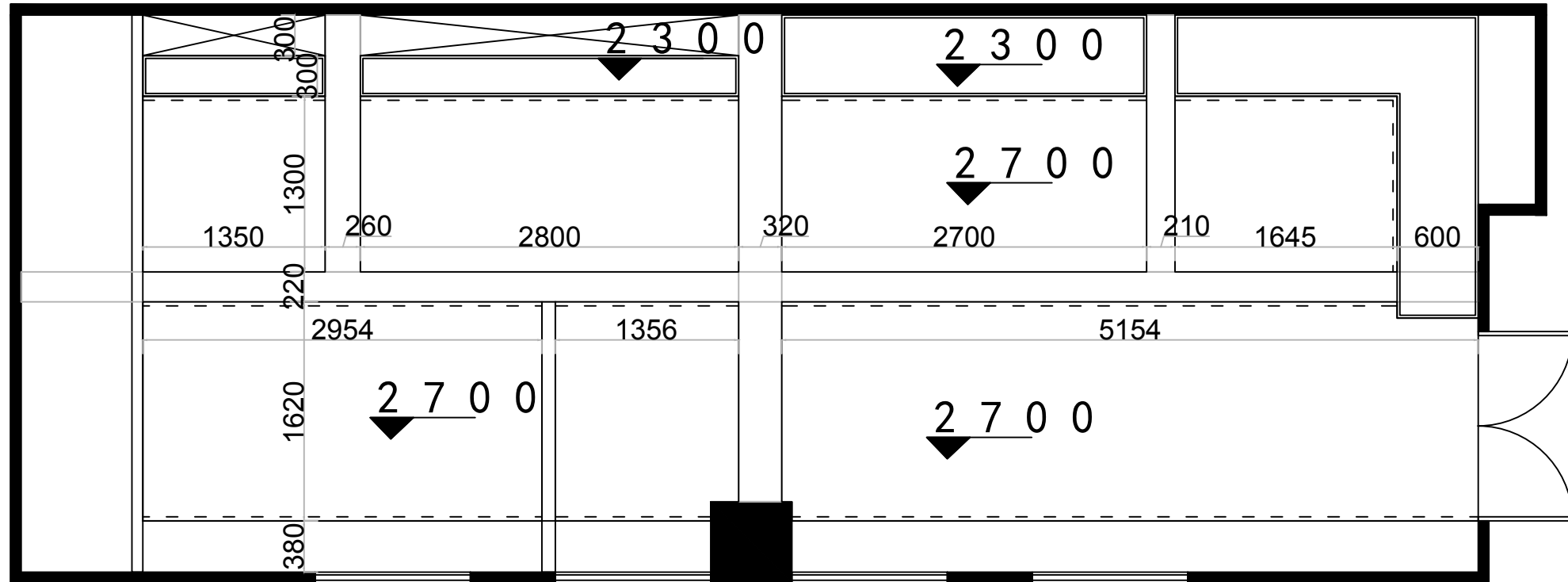

温州霞光建设有限公司
建筑装饰工程设计
专项乙级（有效★NO:A233027356
期至2024年04月03日）
浙江省住房和城乡建设厅监制

项目地址 PROJECT ADDRESS

浙江·温州·龙湾

项目名称 PROJECT

产教10楼韩国语学堂装修

客户审核 CLIENT APPROVAL

序号
SHEET NO

项目编号
JOB NO.

图纸名称
DRAWING TITLE

顶面尺寸图

温州霞光建设有限公司

证书(设计与施工贰级)
编号: C233027356

审定
审核

吴嘉仁

项目负责
建筑

吴嘉仁

电气
给排水

陈柏燕
批注

设计
制图

谢煌
谢煌

出图日期

2024.12

图纸编号
DRAWING NO

修改
REVISIONS

注:
1、所有设计: 图纸及说明之版权全属公司:
除非得到本公司书面同意, 否则不得使用,
抄袭或复制。
2、所有尺寸需要作实地检查复核,
不可依图纸尺寸度量为准。
3、所有图纸以最后修改为准。

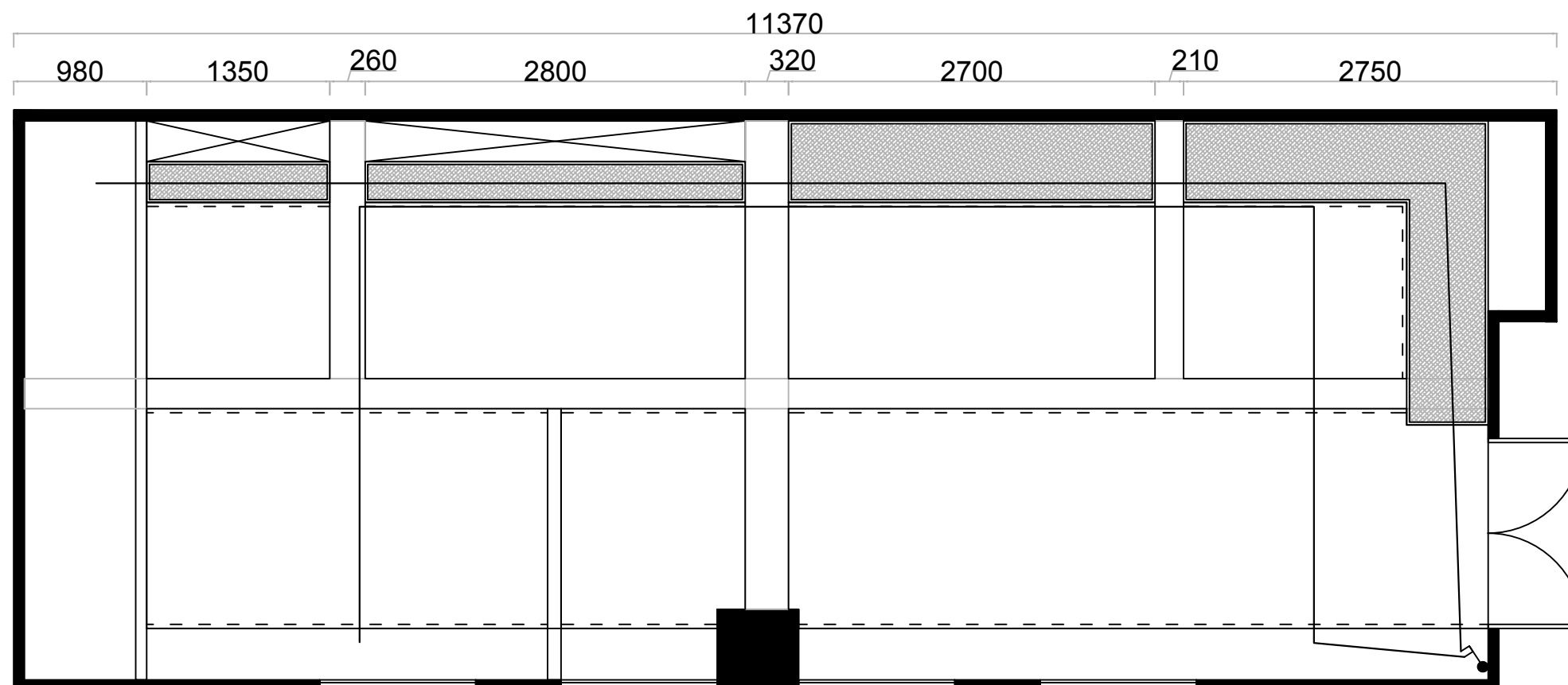

温州霞光建设有限公司
建筑装饰工程设计
专项乙级(有效★NO:A233027356
期至2024年04月03日)
浙江省住房和城乡建设厅监制

项目地址 PROJECT ADDRESS

浙江·温州·龙湾

项目名称 PROJECT

产教10楼韩国语学堂装修

客户审核 CLIENT APPROVAL

序号 SHEET NO

项目编号 JOB NO.

图纸名称 DRAWING TITLE
开关布置图

图纸编号 DRAWING NO

温州霞光建设有限公司

证书(设计与施工贰级)
编号: C233027356

审 定
审 核
吴嘉仁

项目负责
建 筑
吴嘉仁

电 气
给 排 水
陈柏燕

设 计
制 图
谢煌

出图日期 2024. 12

修改
REVISIONS

- 注:
1. 所有设计: 图纸及说明之版权全属公司: 除非得到本公司书面同意, 否则不得使用, 抄袭或复制。
 2. 所有尺寸需要作实地检查复核, 不可依图纸尺寸度量为准。
 3. 所有图纸以最后修改为准。

温州霞光建设有限公司
建筑装饰工程设计
专项乙级(有效★NO:A233027356
期至2024年04月03日)
浙江省住房和城乡建设厅监制

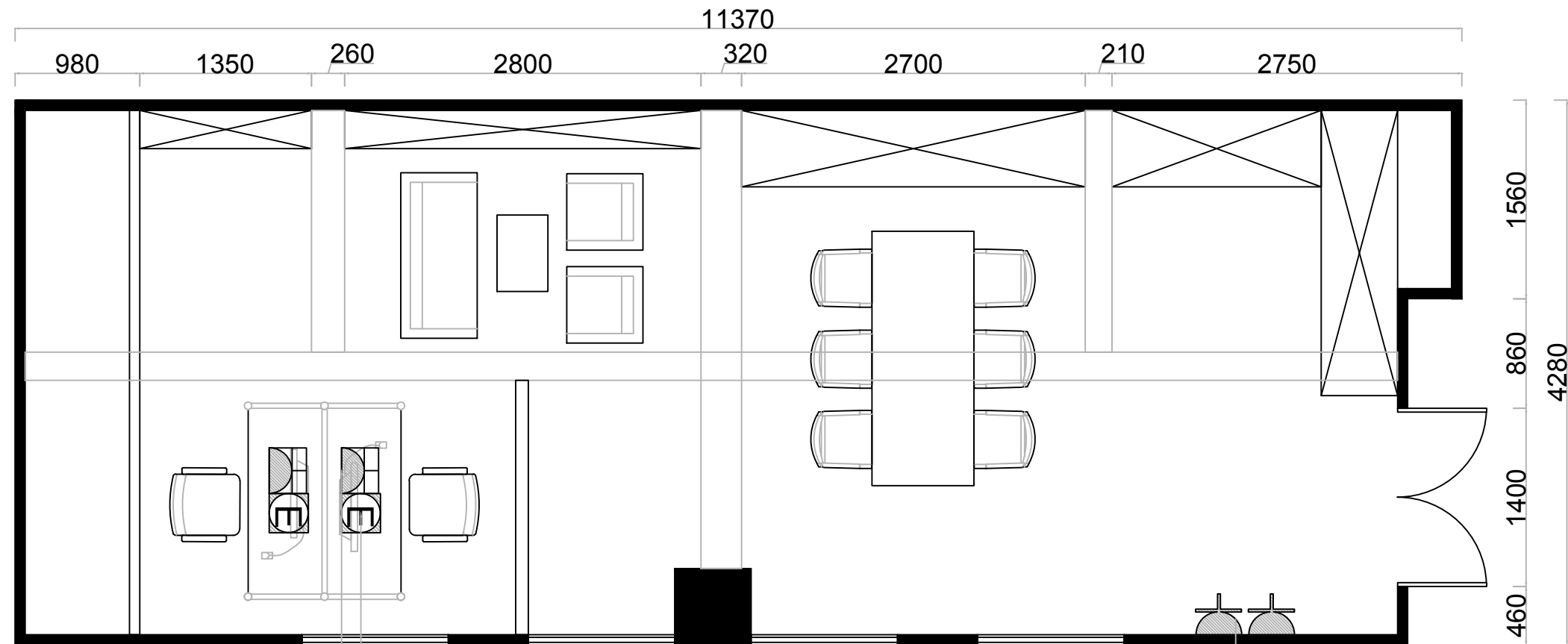

网线地插座

普通地插座

普通插座h=300

项目地址 PROJECT ADDRESS

浙江·温州·龙湾

项目名称 PROJECT

产教10楼韩国语学堂装修

客户审核 CLIENT APPROVAL

序号
SHEET NO

项目编号
JOB NO.

图纸名称
DRAWING TITLE
插座布置图

温州霞光建设有限公司

证书(设计与施工贰级)
编号: C233027356

审定
审核
吴嘉仁

项目负责
建筑
吴嘉仁

电气
给排水
陈柏燕
陈柏燕

设计
制图
陈柏燕
陈柏燕

出图日期
2024.12

图纸编号
DRAWING NO

修改
REVISIONS

- 注:
1. 所有设计: 图纸及说明之版权全属公司: 除非得到本公司书面同意, 否则不得使用, 抄袭或复制。
 2. 所有尺寸需要作实地检查复核, 不可依图纸尺寸度量为准。
 3. 所有图纸以最后修改为准。

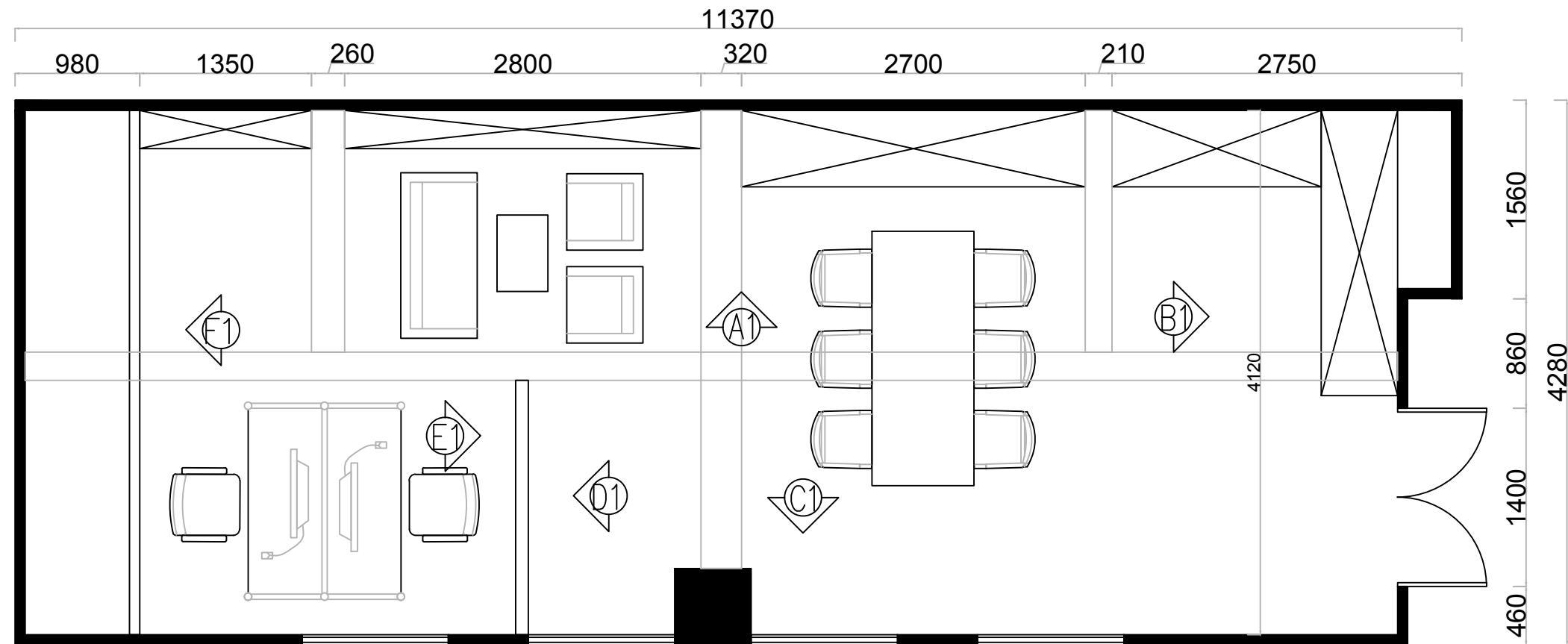

温州霞光建设有限公司
建筑装饰工程设计
专项乙级(有效★NO:A233027356
期至2024年04月03日)
浙江省住房和城乡建设厅监制

项目地址 PROJECT ADDRESS

浙江·温州·龙湾

项目名称 PROJECT

产教10楼韩国语学堂装修

客户审核 CLIENT APPROVAL

序号
SHEET NO

项目编号
JOB NO.

图纸名称
DRAWING TITLE
立面索引图

图纸编号
DRAWING NO

温州霞光建设有限公司

证书(设计与施工贰级)
编号: C233027356

审 定
审 核
吴嘉仁

项目负责
建 筑
吴嘉仁

电 气
给 排 水
陈柏燕
批

设 计
制 图
谢煌
谢煌

出图日期
2024. 12

修改
REVISIONS

注:

- 1、所有设计: 图纸及说明之版权全属公司: 除非得到本公司书面同意, 否则不得使用, 抄袭或复制。
- 2、所有尺寸需要作实地检查复核, 不可依图纸尺寸度量为准。
- 3、所有图纸以最后修改为准。

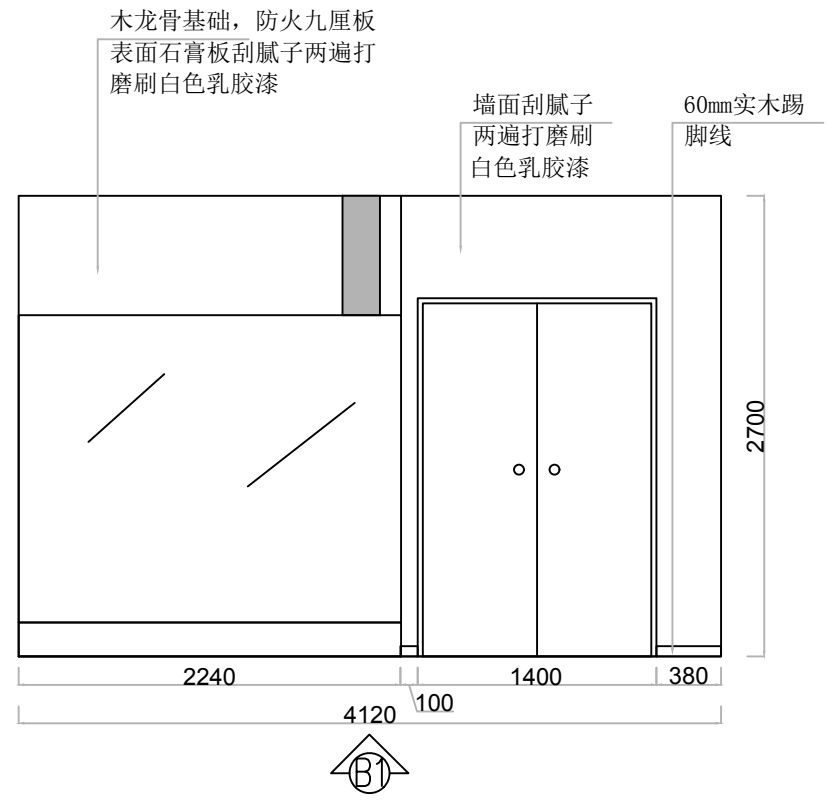
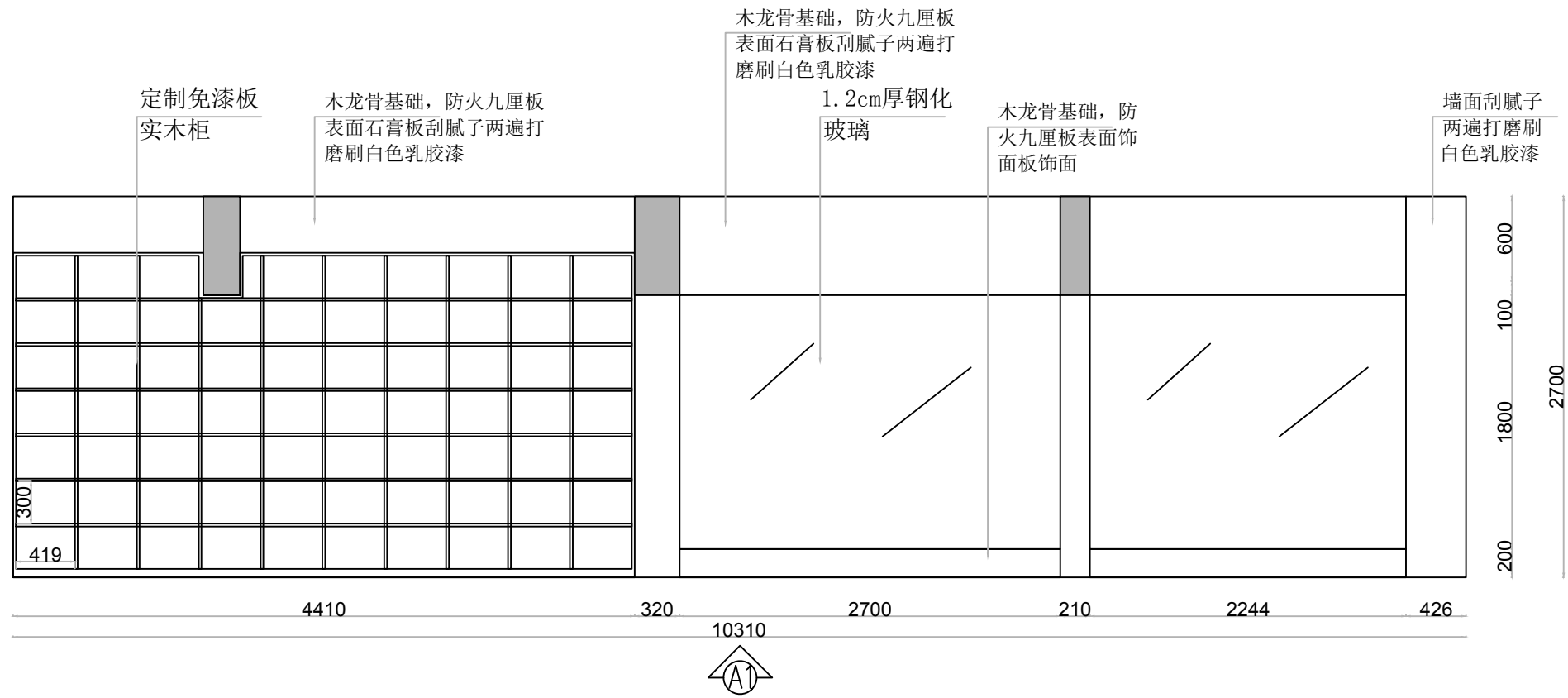

温州霞光建设有限公司
 建筑装饰工程设计
 专项乙级(有效★NO:A233027356
 期至2024年04月03日)
 浙江省住房和城乡建设厅监制

项目地址 PROJECT ADDRESS

浙江·温州·龙湾

项目名称 PROJECT

产教10楼韩国语学堂装修

客户审核 CLIENT APPROVAL

序号 SHEET NO

项目编号 JOB NO.

图纸名称 DRAWING TITLE
立面A1, B1

图纸编号 DRAWING NO

注：
1、所有设计：图纸及说明之版权全属公司；除非得到本公司书面同意，否则不得使用、抄袭或复制。
2、所有尺寸需要作实地检查复核，不可依图纸尺寸度量为准。
3、所有图纸以最后修改为准。

温州霞光建设有限公司
 建筑装饰工程设计
 专项乙级（有效★NO:A233027356
 期至2024年04月03日）
浙江省住房和城乡建设厅监制

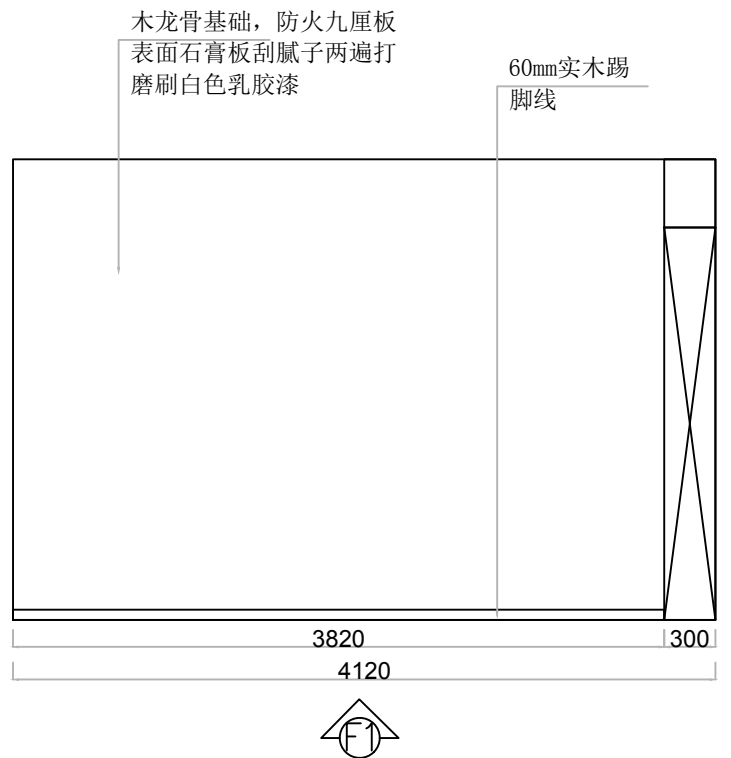
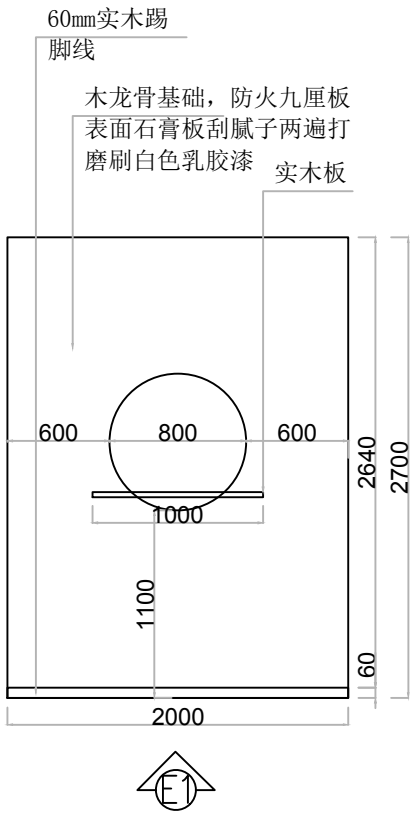
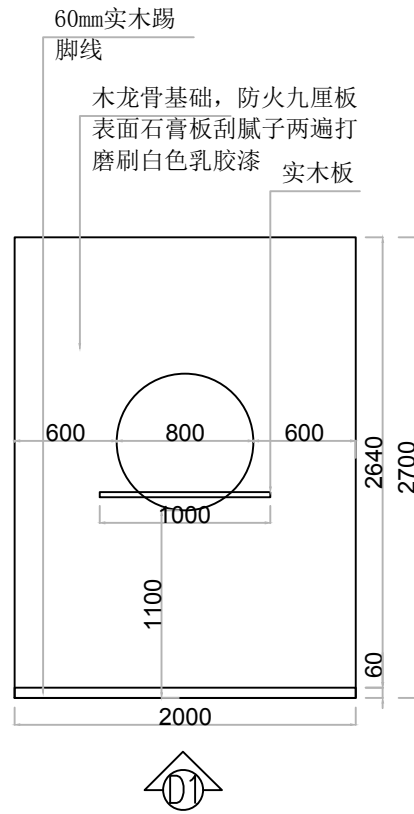
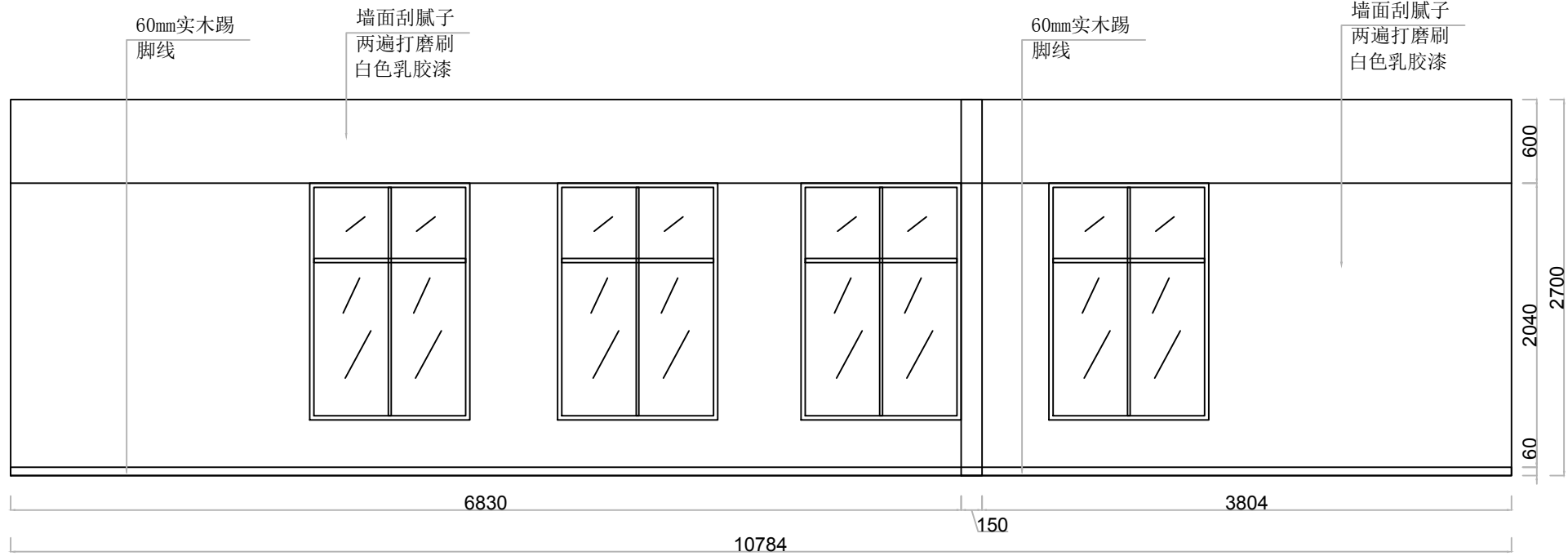

项目地址 PROJECT ADDRESS

浙江·温州·龙湾

项目名称 PROJECT

产教10楼韩国语学堂装修

客户审核 CLIENT APPROVAL

序号 SHEET NO

项目编号 JOB NO.

图纸名称 DRAWING TITLE
立面C1, D1
E1, F1

图纸编号 DRAWING NO

修改
REVISIONS

注：
 1、所有设计：图纸及说明之版权全属公司；除非得到本公司书面同意，否则不得使用、抄袭或复制。
 2、所有尺寸需要作实地检查复核，不可依图纸尺寸度量为准。
 3、所有图纸以最后修改为准。

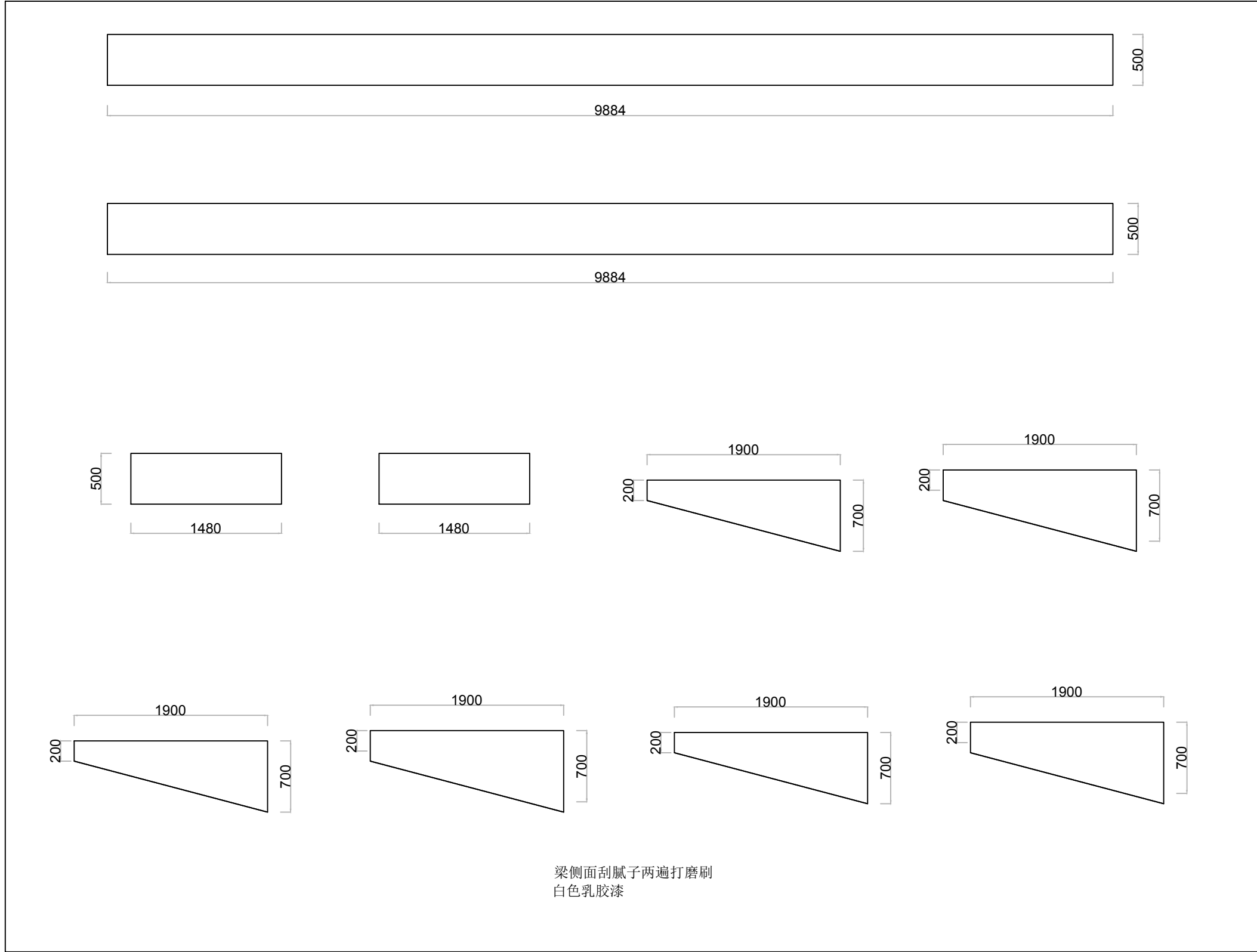

温州霞光建设有限公司
 建筑装饰工程设计
 专项乙级（有效★NO:A233027356
 期至2024年04月03日）
 浙江省住房和城乡建设厅监制

项目地址 PROJECT ADDRESS

浙江·温州·龙湾

项目名称 PROJECT

产教10楼韩国语学堂装修

客户审核 CLIENT APPROVAL

序号 SHEET NO

项目编号 JOB NO.

图纸名称 DRAWING TITLE
梁侧面

图纸编号 DRAWING NO

温州霞光
建设有限公司

地址: 泰顺县罗阳镇新城金都花园2 9 幢1 0 6 - 1 0 7 号

修改
REVISIONS

注:

- 1、所有设计: 图纸及说明之版权全属公司: 除非得到本公司书面同意, 否则不得使用, 抄袭或复制。
- 2、所有尺寸需要作实地检查复核, 不可依图纸尺寸度量为准。
- 3、所有图纸以最后修改为准。

温州霞光建设有限公司
建筑装饰工程设计
专项乙级(有效★NO:A233027356
期至2024年04月03日)
浙江省住房和城乡建设厅监制

项目地址 PROJECT ADDRESS

浙江·温州·龙湾

项目名称 PROJECT

产教10楼韩国语学堂装修

客户审核 CLIENT APPROVAL

序号 SHEET NO

项目编号 JOB NO.

图纸名称 DRAWING TITLE
原始平面图

图纸编号 DRAWING NO

8950

1540

1400

1580

1460

1900

1580

9460

温州霞光建设有限公司

证书(设计与施工贰级)
编号: C233027356

审 定
审 核

吴嘉仁
吴嘉仁

项目负责
建 筑

吴嘉仁
吴嘉仁

电 气
给 排 水

陈柏燕
陈柏燕

设 计
制 图

谢煌
谢煌

出图日期

2024. 12

图纸编号
DRAWING NO

修改
REVISIONS

- 注：
- 1、所有设计：图纸及说明之版权全属公司；除非得到本公司书面同意，否则不得使用、抄袭或复制。
 - 2、所有尺寸需要作实地检查复核，不可依图纸尺寸度量为准。
 - 3、所有图纸以最后修改为准。

温州霞光建设有限公司
建筑装饰工程设计
专项乙级（有效★NO:A233027356
期至2024年04月03日）
浙江省住房和城乡建设厅监制

项目地址 PROJECT ADDRESS

浙江·温州·龙湾

项目名称 PROJECT

产教10楼韩国语学堂装修

客户审核 CLIENT APPROVAL

序号
SHEET NO

项目编号
JOB NO.

图纸名称
DRAWING TITLE

平面布置图

图纸编号
DRAWING NO

出图日期 2024.12

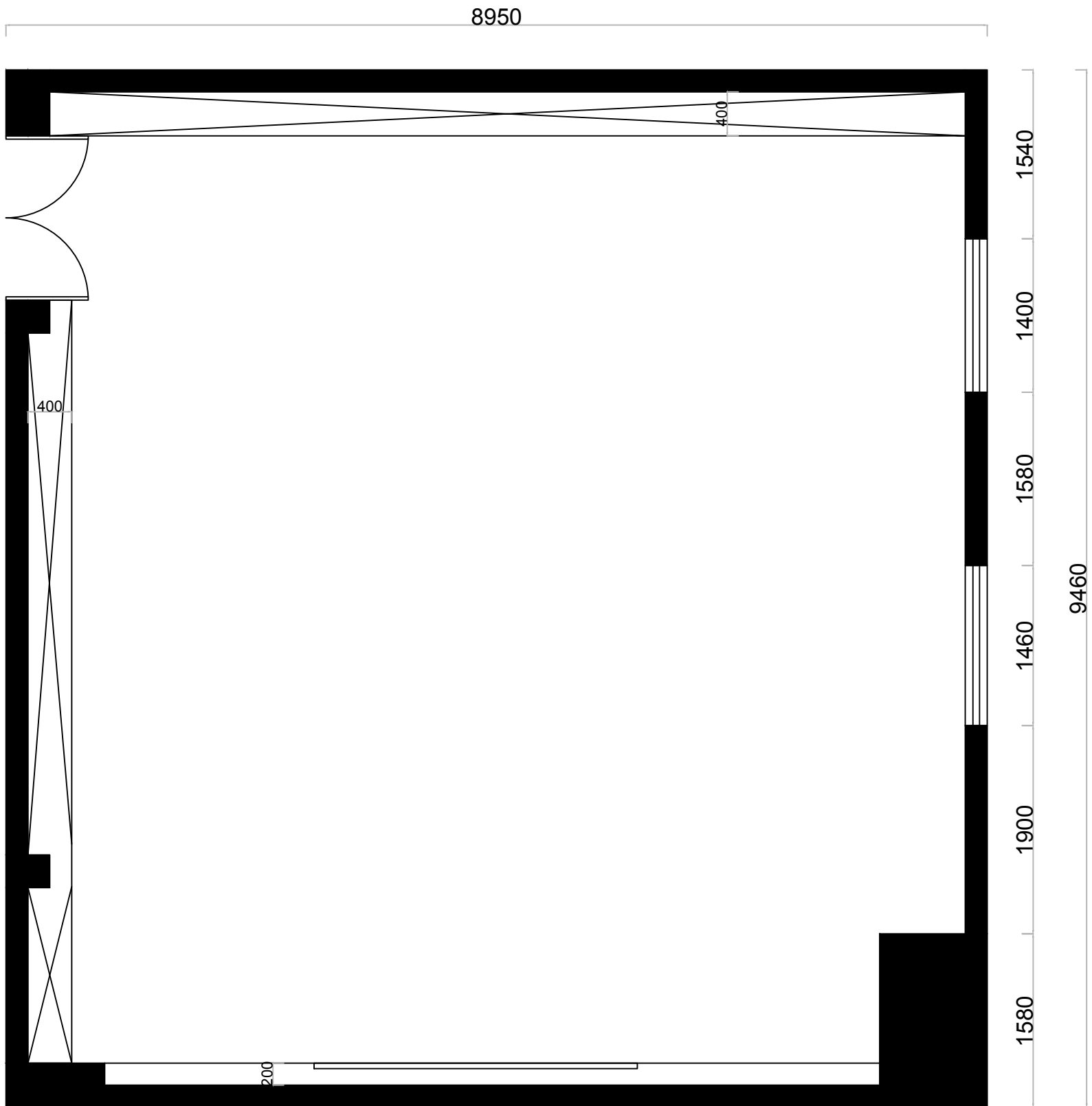

温州霞光建设有限公司

证书(设计与施工贰级)
编号: C233027356

审 定
审 核

吴嘉仁

项目负责
建 筑

吴嘉仁

电 气
给 排 水

陈柏燕

设 计
制 图

谢 强

出图日期

2024.12

图纸编号
DRAWING NO

修改
REVISIONS

- 注：
- 1、所有设计：图纸及说明之版权全属公司；除非得到本公司书面同意，否则不得使用、抄袭或复制。
 - 2、所有尺寸需要作实地检查复核，不可依图纸尺寸度量为准。
 - 3、所有图纸以最后修改为准。

温州霞光建设有限公司
建筑装饰工程设计
专项乙级（有效★NO:A233027356
期至2024年04月03日）
浙江省住房和城乡建设厅监制

项目地址 PROJECT ADDRESS

浙江·温州·龙湾

项目名称 PROJECT

产教10楼韩国语学堂装修

客户审核 CLIENT APPROVAL

序号
SHEET NO

项目编号
JOB NO.

图纸名称
DRAWING TITLE
插座布置图

图纸编号
DRAWING NO

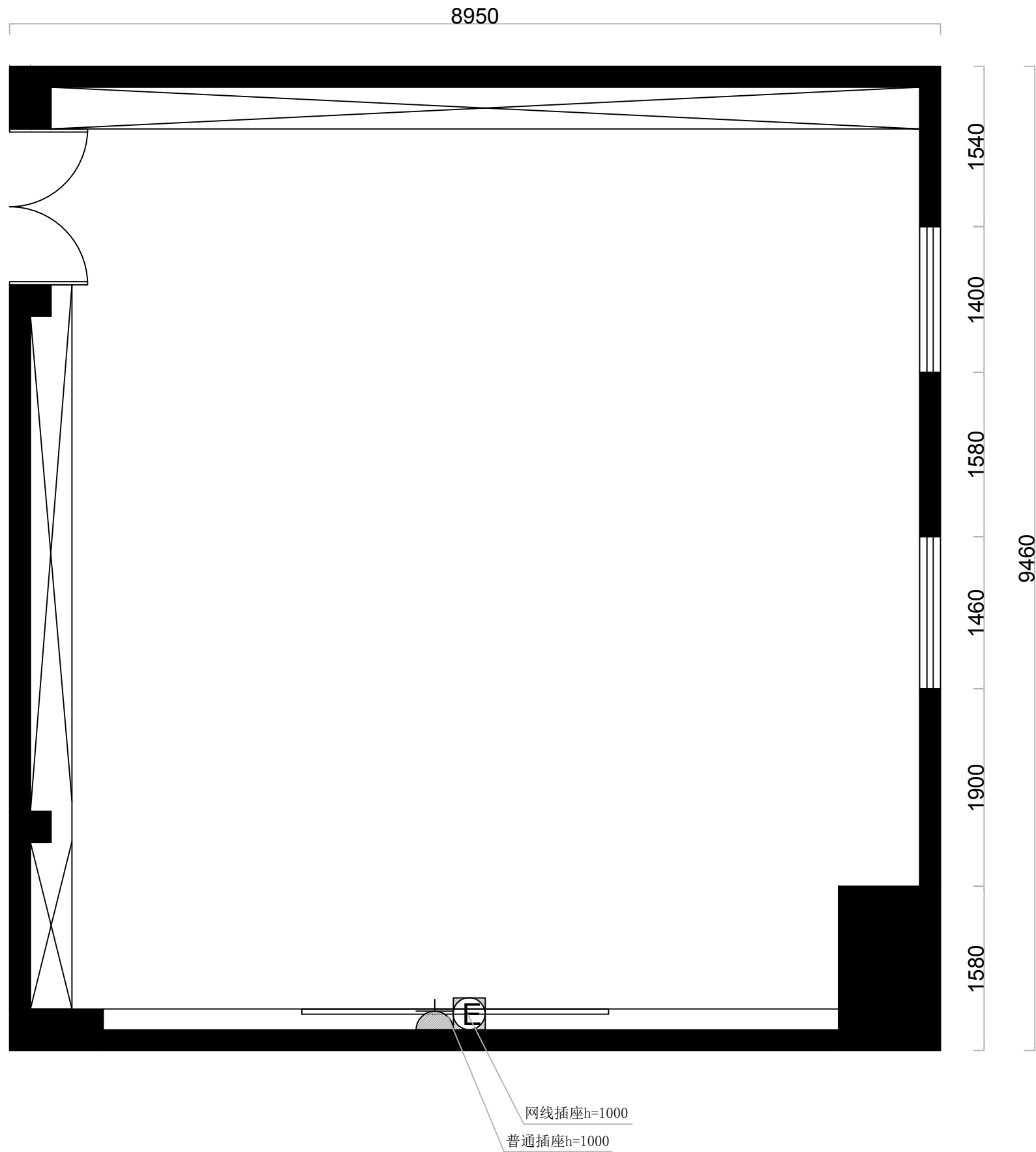

修改
REVISIONS

- 注：
- 1、所有设计：图纸及说明之版权全属公司；除非得到本公司书面同意，否则不得使用、抄袭或复制。
 - 2、所有尺寸需要作实地检查复核，不可依图纸尺寸度量为准。
 - 3、所有图纸以最后修改为准。

温州霞光建设有限公司
建筑装饰工程设计
专项乙级（有效★NO:A233027356
期至2024年04月03日）
浙江省住房和城乡建设厅监制

项目地址 PROJECT ADDRESS

浙江·温州·龙湾

项目名称 PROJECT

产教10楼韩国语学堂装修

客户审核 CLIENT APPROVAL

序号
SHEET NO

项目编号
JOB NO.

图纸名称
DRAWING TITLE
立面索引图

图纸编号
DRAWING NO

出图日期
2024. 12

8950

1540

1400

1580

1460

1900

1580

9460

7370

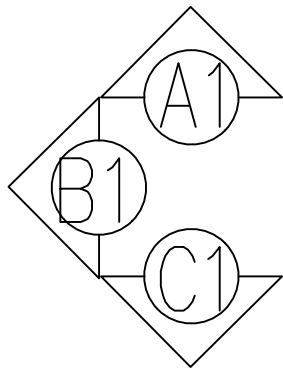

修改 REVISIONS

注:

- 1、所有设计: 图纸及说明之版权全属公司: 除非得到本公司书面同意, 否则不得使用, 抄袭或复制。
- 2、所有尺寸需要作实地检查复核, 不可依图纸尺寸度量为准。
- 3、所有图纸以最后修改为准。

温州霞光建设有限公司
建筑装饰工程设计
专项乙级(有效★NO:A233027356)
期至2024年04月03日)
浙江省住房和城乡建设厅监制

项目地址 PROJECT ADDRESS

浙江·温州·龙湾

项目名称 PROJECT

产教10楼韩国语学堂装修

客户审核 CLIENT APPROVAL

序号 SHEET NO

项目编号 JOB NO.

图纸名称 DRAWING TITLE 立面A1, B1, C1

图纸编号 DRAWING NO

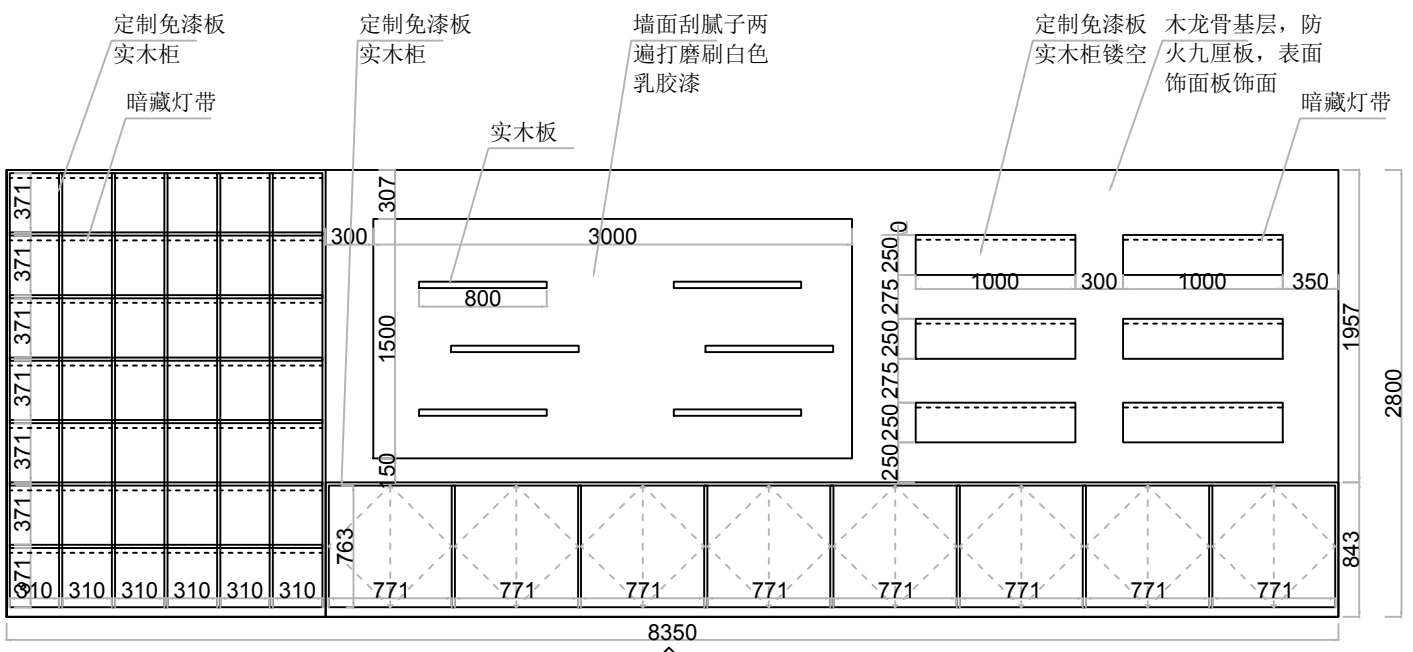

①

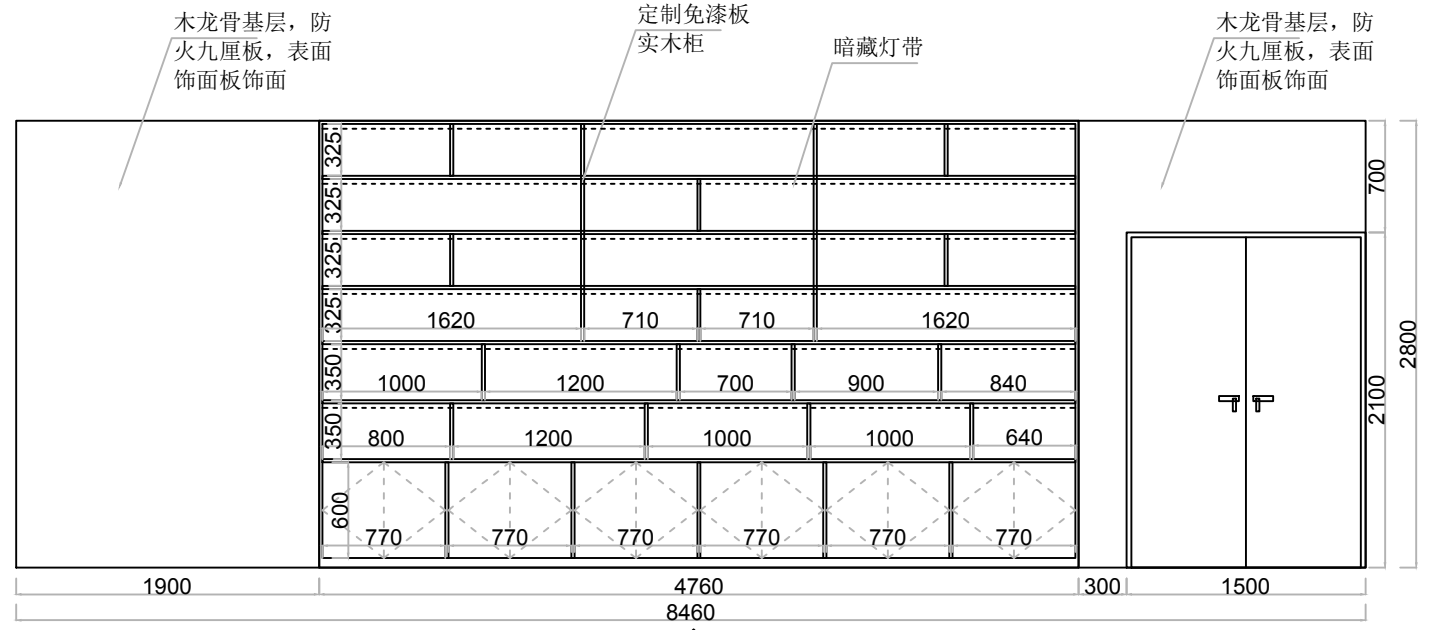

②

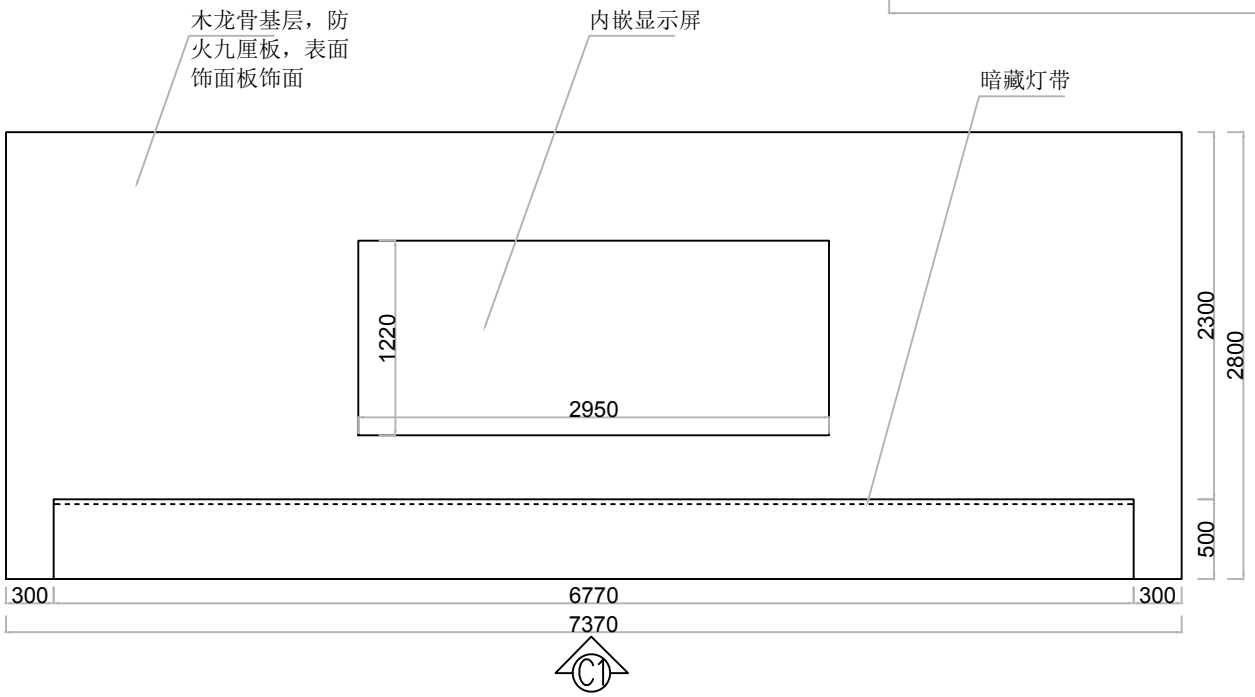

③

修改
REVISIONS

注：
 1、所有设计：图纸及说明之版权全属公司；除非得到本公司书面同意，否则不得使用、抄袭或复制。
 2、所有尺寸需要作实地检查复核，不可依图纸尺寸度量为准。
 3、所有图纸以最后修改为准。

温州霞光建设有限公司
 建筑装饰工程设计
 专项乙级（有效★NO:A233027356
 有效期至2024年04月03日）
 浙江省住房和城乡建设厅监制

项目地址 PROJECT ADDRESS

浙江·温州·龙湾

项目名称 PROJECT

产教10楼韩国语学堂装修

客户审核 CLIENT APPROVAL

序号 SHEET NO

项目编号 JOB NO.

图纸名称 DRAWING TITLE
楼梯平面图

图纸编号 DRAWING NO

楼梯地面铺
设塑胶地毯

楼梯地面铺
设塑胶地毯

楼梯地面铺
设塑胶地毯

楼梯地面铺
设塑胶地毯

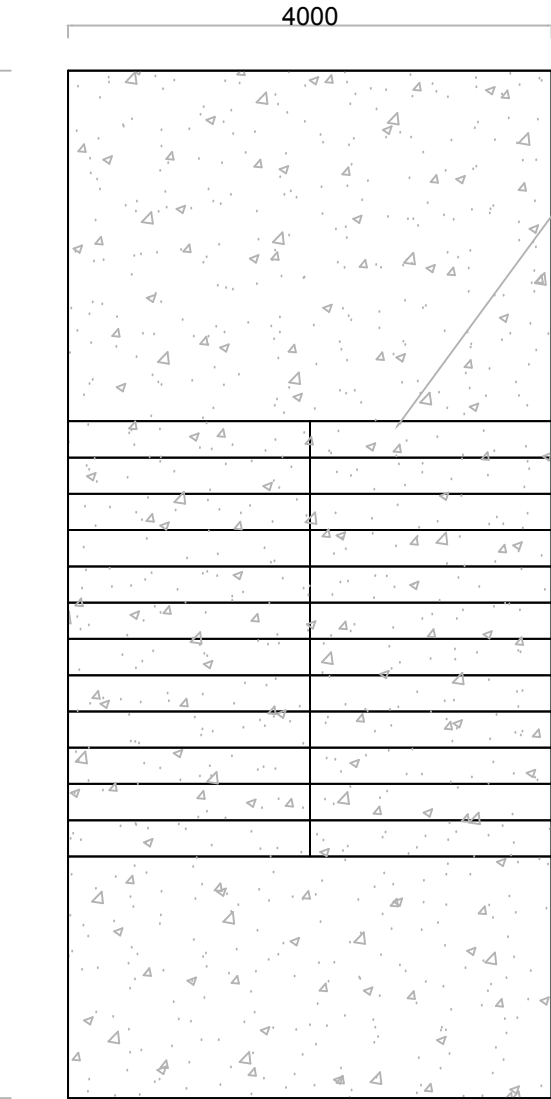
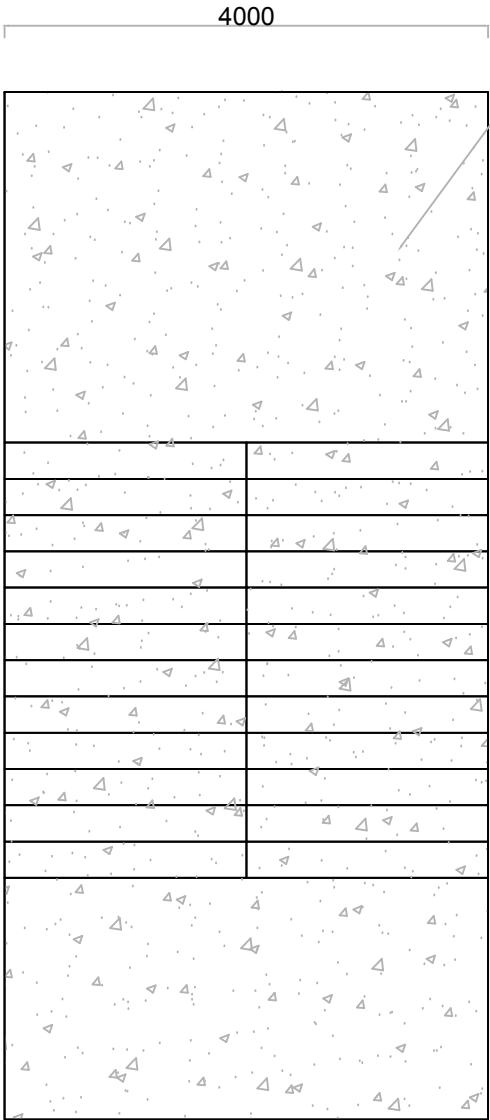
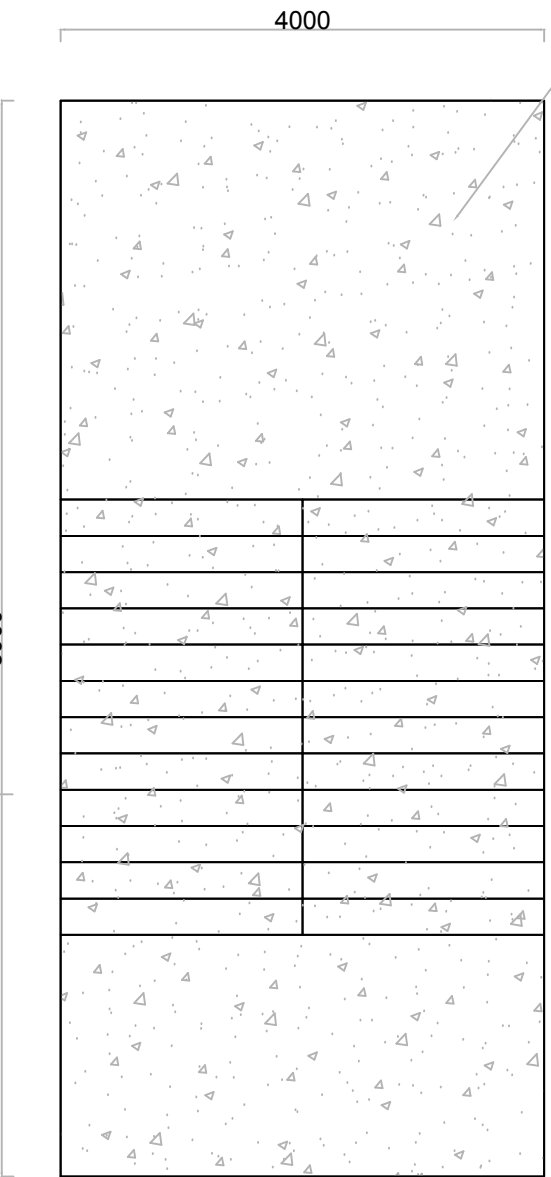
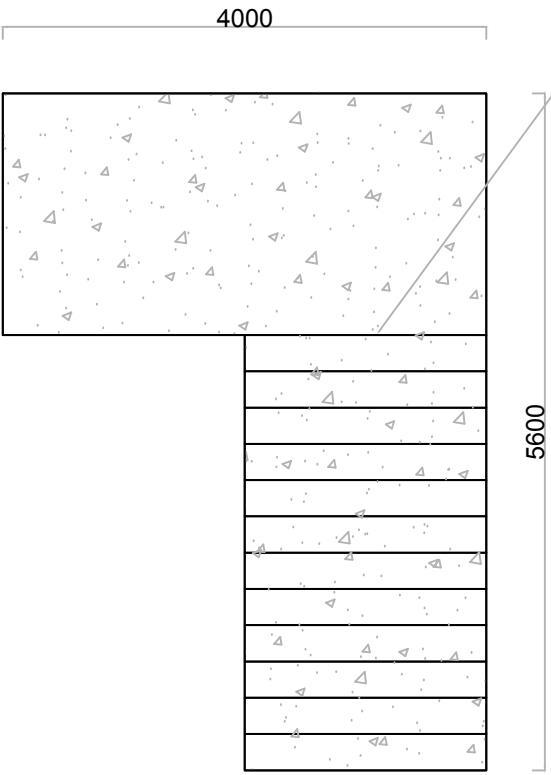

注：
1、所有设计：图纸及说明之版权全属公司；除非得到本公司书面同意，否则不得使用、抄袭或复制。
2、所有尺寸需要作实地检查复核，不可依图纸尺寸度量为准。
3、所有图纸以最后修改为准。

温州霞光建设有限公司
建筑装饰工程设计
专项乙级（有效★NO:A233027356
期至2024年04月03日）
浙江省住房和城乡建设厅监制

项目地址 PROJECT ADDRESS

浙江·温州·龙湾

项目名称 PROJECT

产教10楼韩国语学堂装修

客户审核 CLIENT APPROVAL

序号 SHEET NO

项目编号 JOB NO.

图纸名称 DRAWING TITLE
楼梯侧面图

图纸编号 DRAWING NO

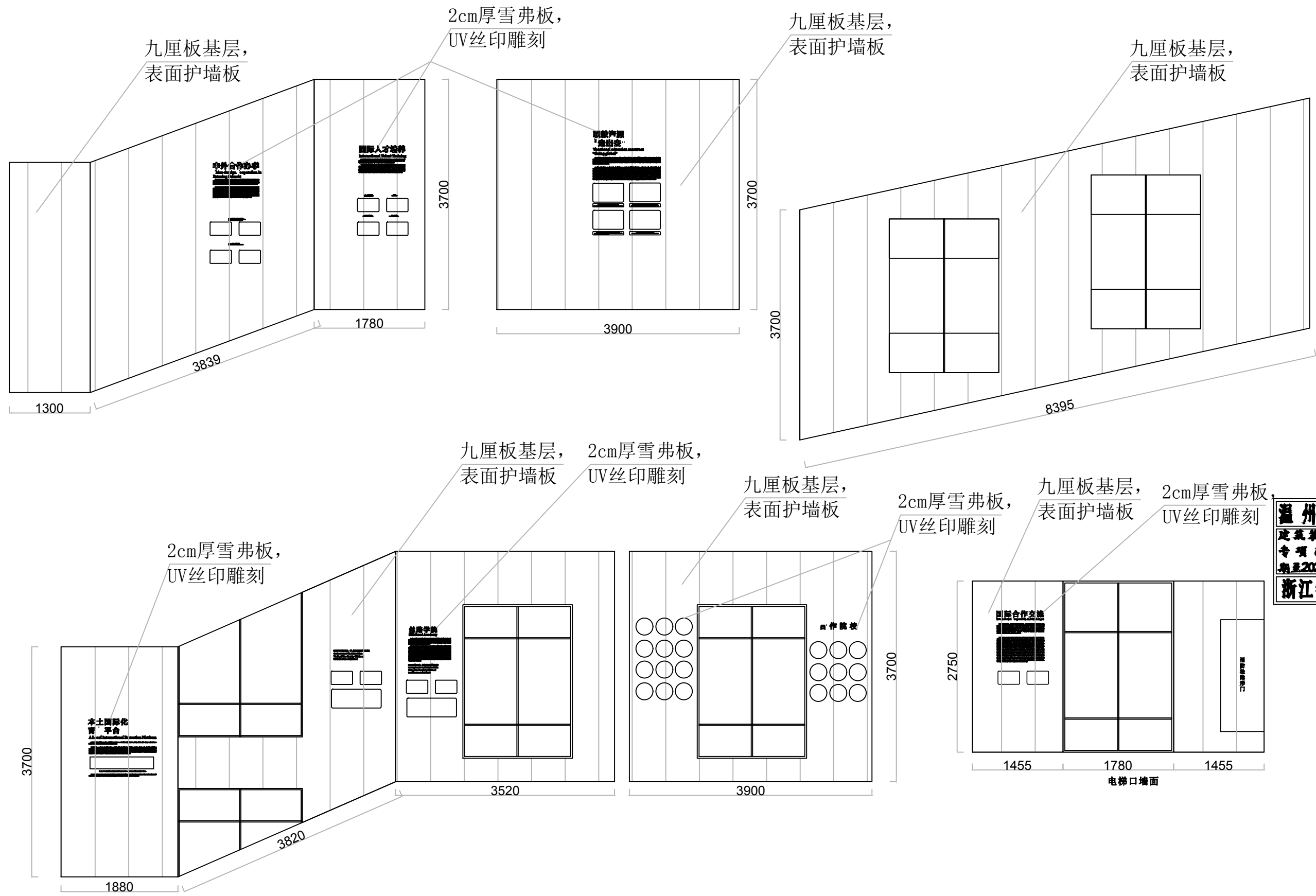

注：
1、所有设计：图纸及说明之版权全属公司；
除非得到本公司书面同意，否则不得使用、
抄袭或复制。
2、所有尺寸需要作实地检查复核，
不可依图纸尺寸度量为准。
3、所有图纸以最后修改为准。

温州霞光建设有限公司
建筑装饰工程设计
专项乙级（有效★NO:A233027356
期至2024年04月03日）
浙江省住房和城乡建设厅监制

项目地址 PROJECT ADDRESS

浙江·温州·龙湾

项目名称 PROJECT

产教10楼韩国语学堂装修

客户审核 CLIENT APPROVAL

序号 SHEET NO

项目编号 JOB NO.

图纸名称 DRAWING TITLE
楼梯侧面图

图纸编号 DRAWING NO

